



Freie und Hansestadt Hamburg

Behörde für Inneres



Jahresbericht 2005

Dieser Bericht ist auch im Internet verfügbar:
www.feuerwehr.hamburg.de

Feuerwehr





Inhaltsverzeichnis

| | | |
|-------|---|----|
| 1 | Statistik gemäß Standard der Arbeitsgemeinschaft der Leiter der Berufsfeuerwehren (AGBF)..... | 3 |
| 1.1 | Aufgaben der Feuerwehr | 3 |
| 1.2 | Struktur der Feuerwehr | 3 |
| 1.3 | Strukturbeschreibung des Stadtgebietes | 4 |
| 1.4 | Verkehrsinfrastruktur | 4 |
| 1.5 | Sonstige Gefahrenschwerpunkte | 4 |
| 1.6 | Vorgabe für die Fahrzeit als Planungsgröße..... | 5 |
| 1.7 | Beschreibung der Feuerwehr | 5 |
| 1.8 | Anzahl der Feuer- und Rettungswachen..... | 5 |
| 1.9 | Zuordnung der Stellen der BF | 6 |
| 1.10 | Soll der zu besetzenden Einsatzfunktionen | 6 |
| 1.11 | Anzahl und Stärke von Freiwilligen Feuerwehreinheiten | 7 |
| 1.12 | Werk- / Betriebsfeuerwehren | 7 |
| 1.13 | Struktur des Rettungsdienstes | 7 |
| 1.14 | Mitwirkende Organisationen | 7 |
| 1.15 | Organigramm | 8 |
| 1.16 | Freiwillige Feuerwehren – Selbstverwaltungsbereich | 9 |
| 1.17 | Einsatzstatistik | 10 |
| 1.18 | Alarmierungen..... | 10 |
| 1.19 | Brände | 10 |
| 1.20 | Hilfeleistungsalarme..... | 10 |
| 1.21 | Rettungsdienst | 10 |
| 1.22 | Alarmierungen der Freiwilligen Feuerwehren Hamburgs..... | 11 |
| 1.23 | Gesamt- Alarmierungen..... | 13 |
| 1.24 | Fahrzeug- und Gerätebestand..... | 14 |
| 2 | Weitere Informationen und Statistiken 2005..... | 16 |
| 2.1 | Eingehende Notrufe | 16 |
| 2.2 | Brände..... | 17 |
| 2.3 | Hilfeleistungen..... | 17 |
| 2.4 | Rettungsdienst | 18 |
| 2.4.1 | Feuerwehr..... | 18 |
| 2.4.2 | Bundeswehr..... | 18 |
| 2.4.3 | Hilfsorganisationen | 18 |
| 2.4.4 | ADAC – Luftrettung GmbH | 18 |
| 2.4.5 | Von der Feuerwehr disponierte Rettungsdiensteinsätze | 18 |
| 2.5 | Einsätze der Werkfeuerwehren | 19 |
| 2.6 | Kampfmittelräumdienst | 20 |
| 2.7 | Aus- und Fortbildungsveranstaltungen der Landesfeuerweherschule | 21 |
| 2.8 | Feuerwehr-Informations-Zentrum..... | 21 |
| 2.9 | Dienstunfälle | 22 |
| 2.10 | Vorbeugender Brand- und Gefahrenschutz | 23 |
| 2.11 | Anzahl der eingestellten F-Beamten | 24 |
| 2.12 | Altersstruktur im Einsatzdienst..... | 24 |
| 2.13 | Altersstruktur der übrigen Beschäftigten | 24 |
| 3 | Besondere Einsätze im Berichtsjahr..... | 25 |
| | Impressum..... | 28 |



1 Statistik gemäß Standard der Arbeitsgemeinschaft der Leiter der Berufsfeuerwehren (AGBF)

| | |
|----------------|------------------------------|
| Name der Stadt | Freie und Hansestadt Hamburg |
| Einwohnerzahl | 1.742.862* |
| Gesamtfläche | 755,33 km ² |
| | *Stand: Sept. 2005 |

| | |
|---|---|
| Adresse und Postanschrift der Feuerwehr Hamburg | Westphalensweg 1 D-20099 Hamburg |
| Telefon: | +49 40 - 42851 – 0 |
| Fax (Poststelle): | +49 40 - 42851 – 4119 |
| E-mail: | feuerwehr@hamburg.de |
| Internetadresse: | http://www.feuerwehr.hamburg.de |

| | |
|-----------------------------------|-----------------------------------|
| Leiter der Feuerwehr | Dipl.-Ing. Dieter Farrenkopf |
| Dienstsitz des Oberbranddirektors | Westphalensweg 1 20099 Hamburg |
| Telefon: | +49 40 - 42851 – 4001 |
| Fax: | +49 40 - 42851 – 4009 |
| E-mail: | FL@feuerwehr.hamburg.de |

1.1 Aufgaben der Feuerwehr

| | |
|--------------------|------------|
| Brandschutz | Ja |
| Katastrophenschutz | Mitwirkung |
| Notfallrettung | Ja |
| Krankenbeförderung | nein |

1.2 Struktur der Feuerwehr

| | |
|-----------------------------------|--|
| Zahl der Feuerwachen | 22 |
| Zahl der Rettungswachen BF | 31 |
| Zahl der Feuerwehrhäuser FF | 87 |
| Personal BF | 2.204 davon 18 Frauen im Einsatzdienst |
| Personal FF | 2.655 davon 154 Frauen im Einsatzdienst |
| Zahl der Einsätze Brandbekämpfung | 8.081 |
| Zahl der Einsätze Hilfeleistung | 20.033 |
| Zahl der Einsätze Rettungsdienst | 174.830 |
| Gesamthaushalt der Stadt | 10.204.970.000 € |
| Gesamthaushalt der Feuerwehr | 169.383.000 € |



1.3 Strukturbeschreibung des Stadtgebietes

| | |
|-----------------------------------|--------------------------|
| Einwohnerzahl | 1.742.862* |
| Gebietsgröße | 755 km ² |
| Flächenbezogene Einwohnerzahl | 2.308 EW/km ² |
| max. Ausdehnung Nordost – Südwest | 40 km |
| max. Ausdehnung Südost – Nordwest | 42 km |
| max. Höhenunterschied | 116 m |
| Länge der Stadtgrenze | 205 km |

* Stand: Sept. 2005

1.4 Verkehrsinfrastruktur

| | |
|--|--------|
| BAB-Länge im Stadtgebiet | 82 km |
| BAB-Zuständigkeit außerhalb | 0 km |
| Fernverkehrsschienenweg im Stadtgebiet | 146 km |
| Fernverkehrsschienenwege Zuständigkeit außerhalb | 0 km |
| Bundeswasserstraßen | 47 km |
| U-Bahn | 101 km |
| S-Bahn | 212 km |
| Flugplätze (Fuhlsbüttel, Airbus GmbH) | 2 |
| Häfen (einschl. Sportboot- und Yachthäfen) | 30 |
| Militärische Anlagen | 2 |

1.5 Sonstige Gefahrenschwerpunkte

| | |
|--|----|
| Kernkraftwerke innerhalb 25 km Radius | 2 |
| Chemieanlagen (gemäß Seveso II – Richtlinie) | 47 |

Flächennutzung*, gegliedert nach:

| | | |
|---|---------------------|--------|
| Gebäude- und Freiflächen | 275 km ² | 36,4 % |
| Gartenflächen, Wiesen, Erholungsflächen | 59 km ² | 7,8 % |
| Betriebsflächen | 7 km ² | 1,1 % |
| Verkehrsflächen | 92 km ² | 12,2 % |
| Landwirtschaftlich genutzte Flächen | 192 km ² | 25,4 % |
| Waldflächen | 44 km ² | 5,8 % |
| Wasserflächen | 61 km ² | 8,1 % |
| Sonstige Flächen | 24 km ² | 3,2 % |

*Quellennachweis: Statistisches Amt für Hamburg und Schleswig Holstein



1.6 Vorgabe für die Fahrzeit als Planungsgröße

| | |
|----------------|---|
| Brandschutz | nach Risikoklassen 5 / 8 / 10 / 15 Minuten |
| Rettungsdienst | RTW: 5 Minuten NEF: 12 Minuten |

1.7 Beschreibung der Feuerwehr

Zuständigkeit der Feuerwehr

| | |
|--|------------|
| Brandschutz / Technische Hilfeleistung | Ja |
| Rettungsdienst | Ja |
| Katastrophenschutz | Mitwirkung |
| Zivilschutz | Mitwirkung |
| Überörtliche Leitstellenzuständigkeit ¹⁾ | ja |
| Integrierte Leitstelle Brandschutz, Katastrophenschutz, Rettungsdienst | ja |

Sonstige Zuständigkeiten

| | |
|---|------|
| Sonderabfallbeseitigung | nein |
| Ölsperbeseitigung (erste Sicherungsmaßnahmen) | ja |
| Kampfmittelbeseitigung | ja |
| Tierkörperbeseitigung (tote Tiere) | nein |
| Deichverteidigung / Wasserwehr | ja |

1.8 Anzahl der Feuer- und Rettungswachen

| | BF | FF | WF |
|-------------------------------------|-----|---|-----|
| Feuerwachen | 22 | --- | 6 |
| Darunter | | | |
| Löschbootstationen | 3 | | |
| Rettungswachen | 31 | --- | --- |
| Darunter | | | |
| 6 NEF Stützpunkte in Krankenhäusern | | | |
| 2 NEF Stützpunkte an Rettungswachen | | | |
| Feuerwehrrhäuser FF | --- | 87 | --- |
| FF im Standort BF | --- | --- | --- |
| RTH-Stationen | --- | --- | --- |
| Flughafenwachen | --- | --- | 2 |
| Messewachen | --- | --- | --- |
| Sonstige | 1 | Kampfmittelräumdienst und eine Technik- und Umweltschutzwache | |
| | 3 | NAW-Stützpunkte sonstiger Träger | |
| | 2 | RTH-Stützpunkte sonstiger Träger | |

¹⁾ Koordinierung von internationalen Einsätzen zur Gefahrenabwehr auf See oder im Küstenbereich. Vermittlung freier Brandbetten für Schwerstbrandverletzte in Deutschland.



1.9 Zuordnung der Stellen der BF

| | höherer Dienst | gehobener Dienst | mittlerer Dienst | Ange-stellte | Arbeiter |
|---------------------------------|----------------------------------|------------------|------------------|--------------|----------|
| Führungsdienste * | 18 | 77 | - | - | - |
| Wachabteilungen und Direktionen | - | 250 | 1.613 | - | - |
| Rettungsleitstelle | - | 16 | 36 | - | - |
| Rettungsdienst | in den Wachabteilungen enthalten | | | | |
| Technische Dienste F-Beamte | 2 | 10 | 12 | 79 | 43 |
| Andere | - | 2 | 4 | | |
| Verwaltung F-Beamte | - | 9 | 6 | | |
| Andere | 1 | 19 | 23 | | |
| Ausbildungsstellen | - | 15 | 90 | - | 6 |
| Sonstige | - | - | - | - | - |

* Führungsdienste, die ihre Aufgaben in den Abteilungen, der Innenbehörde und dem Havariekommando wahrnehmen

1.10 Soll der zu besetzenden Einsatzfunktionen

| | Tag | Nacht |
|--|------------|------------|
| Amtsleitung FL-Dienst | 1 | 1 |
| A-Dienst | 1 | 1 |
| B-Dienst | 3 | 3 |
| Ltd. Notarzt ¹⁾ | 2 | 2 |
| K-Dienst (Sprengmeister) ¹⁾ | 1 | 1 |
| ORGL (Organisatorischer Leiter Rettungsdienst) | 1 | 1 |
| U-Dienst (Umwelt) | 1 | 1 |
| Pressesprecher ¹⁾ | 1 | 1 |
| Lagedienstführer | 1 | 1 |
| Befehlswagenführer | 1 | 1 |
| Rettungsleitstelle | 8 + 4 | 6 |
| Brandschutz, Technische Hilfe | 230 | 230 |
| Notfallrettung | 104 | 104 |
| 24 – Stunden – Dienst | X | X |
| 16 – Stunden – Dienst | | X |
| 8 – Stunden – Dienst | X | |
| Gesamt | 359 | 353 |

1) teilweise Rufbereitschaft



1.11 Anzahl und Stärke von Freiwilligen Feuerwehreinheiten

| | |
|------------------------------|---------------------------|
| Freiwillige Feuerwehren | 87 |
| Gesamtstärke | 2.655, davon 154 weiblich |
| Anzahl der Jugendfeuerwehren | 49 |
| Gesamtstärke | 839, davon 155 weiblich |

1.12 Werk- / Betriebsfeuerwehren

| | Werkfeuerwehren | Betriebsfeuerwehren |
|--|-----------------|---------------------|
| Anzahl der Wehren | | |
| hauptberuflich | 6 | |
| nebenberuflich | 0 | |
| Gesamtstärke | | nicht ermittelt |
| hauptberuflich | 379 | |
| Zusätzlich einsetzbare nebenberufliche Mitarbeiter | 261 | |

1.13 Struktur des Rettungsdienstes

| | |
|---|-------------------|
| Träger des Rettungsdienstes | Feuerwehr Hamburg |
| Träger der Rettungsleitstelle | Feuerwehr Hamburg |
| Integrierte Leitstelle von Brand-, Katastrophenschutz und Rettungsdienst | Feuerwehr Hamburg |

1.14 Mitwirkende Organisationen

| | BF | FF | HiOrg | Privat | BW | sonst. |
|-------------------------|----|-----|-------|--------|----|--------|
| Notfallrettung | | (1) | (2) | | | |
| Notarztbetrieb | | | (3) | | | |
| RTH-Betrieb | | | | | | (4) |
| Krankentransport | | | | | | |

- (1) 18 FF Erstversorgung
- (2) 1 RTW des DRK
- (3) Notfallverlegungen
- (4) ADAC Luftrettung GmbH



1.15 Organigramm

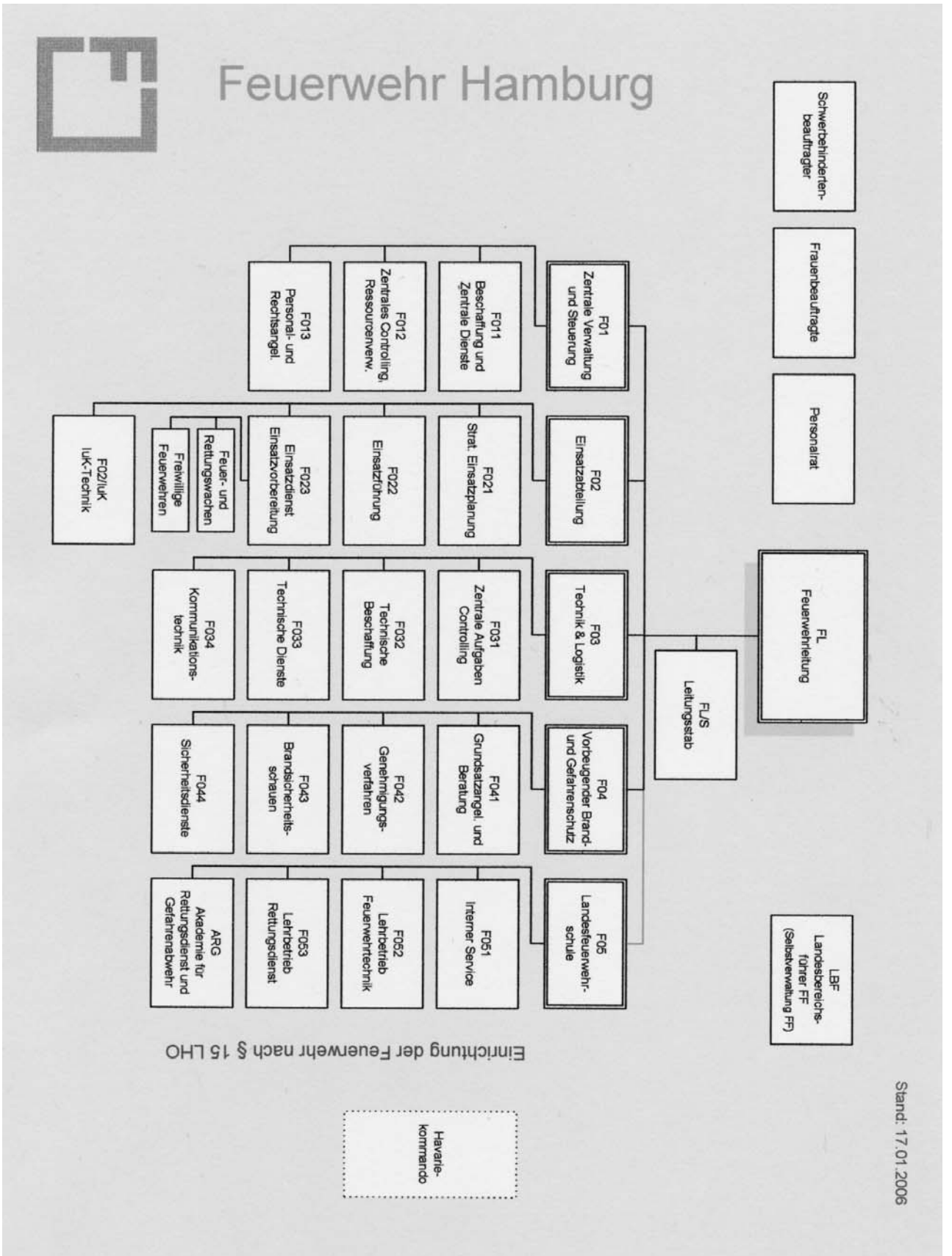



1.17 Einsatzstatistik

1.18 Alarmierungen

| | Gesamt | nur BF | BF + FF | nur FF |
|-----------------------------|----------------|----------------|--------------|--------------|
| Brände | 8.081 | 4.460 | 2.300 | 1.261 |
| Hilfeleistungen | 20.033 | 17.829 | 561 | 1.643 |
| Rettungsdienst | 174.830 | 173.324 | *1.506 | --- |
| Alarmierungen gesamt | 202.884 | 195.613 | 4.367 | 2.904 |

* Erstversorgung

1.19 Brände

| Kleinbrand A | Kleinbrand B | Mittelbrand | Großbrand | v. Ankunft gelöscht | Fehlalarme |
|--|-------------------|---------------------|-----------|------------------------|------------|
| 1.687 | 1.589 | 237 | 20 | 1.269 | 3.270 |
| Fehlalarmierungen Brand | | | | | |
| Blinder Alarm | Böswilliger Alarm | v. Ankunft gelöscht | | Fehlalarm BMA | |
| 1.589 | 163 | 1.269 | | 1.518 | |
| Brandmeldungen durch automatische BMA | | | | | |
| Anzahl der tatsächlichen, durch BMA gemeldeten Brände / Ereignisse | | | | | 137 |
| Menschenrettung bei Bränden | | Brandtote | | 17 | |
| | | Brandverletzte | | 197 | |

1.20 Hilfeleistungsalarme

| Umwelt / Gefahrgut | Technische Hilfeleistungen | davon Tiere / Insekten | bei Eintreffen n. erforderlich | Blinder Alarm | Böswilliger Alarm |
|-----------------------|-------------------------------|------------------------------|-----------------------------------|------------------|----------------------|
| 530 | 14.796 | 615 | 4.341 | 347 | 19 |

1.21 Rettungsdienst

| | | | | | | | Gesamt | 174.830 |
|----------------------------|---------------|-----------------------------------|----------------|--------------|-----|-------------------|-----------|---------|
| Krankenbeförderungen | | | | | | | | 187 |
| Notfallalarmierungen | | | | | | | | 174.643 |
| darunter in Verbindung mit | | | | | | | | |
| RTH (BW ¹) | RTH (ADAC) | NAW/NEF (mit BW ¹) | NAW (HiOrg) | Baby- NAW | LNA | ORGL ² | Fehlalarm | |
| 1.919 | 1.353 | 20.671 | 3.711 | 585 | 23 | 26 | 13.063 | |

¹ Bundeswehr

² Organisatorischer Leiter Rettungsdienst



1.22 Alarmierungen der Freiwilligen Feuerwehren Hamburgs

| | 2003 | | | | 2004 | | | | 2005 | | | |
|-----------------------------|------|----|-------|--------|------|----|-------|--------|------|----|-------|--------|
| | FEU | EV | HILFE | Gesamt | FEU | EV | HILFE | Gesamt | FEU | EV | HILFE | Gesamt |
| Bereich Altona F 192 | | | | | | | | | | | | |
| Rissen | 34 | | 21 | 55 | 32 | | 33 | 65 | 38 | | 35 | 73 |
| Blankenese | 25 | | 10 | 35 | 15 | | 26 | 41 | 10 | | 29 | 39 |
| Nienstedten | 17 | | 21 | 38 | 6 | 1 | 26 | 33 | 22 | | 27 | 49 |
| Osdorf | 105 | | 15 | 120 | 77 | | 21 | 98 | 59 | | 19 | 78 |
| Groß-Flottbek | 82 | | 25 | 107 | 35 | | 28 | 63 | 56 | | 19 | 75 |
| Lurup | 74 | | 18 | 92 | 88 | | 19 | 107 | 92 | | 32 | 124 |
| Sülldorf-Iserbrook | 50 | | 13 | 63 | 21 | | 26 | 50 | 20 | | 31 | 51 |
| Altona | 19 | | 12 | 31 | 11 | 8 | 19 | 38 | 6 | | 25 | 31 |
| Ottensen | 121 | | 25 | 146 | 99 | | 28 | 127 | 81 | | 50 | 131 |

| | | | | | | | | | | | | |
|---------------------------------|-----|---|----|----|-----|---|----|-----|-----|--|----|-----|
| Bereich Eimsbüttel F 193 | | | | | | | | | | | | |
| Stellingen | 74 | | 23 | 97 | 57 | | 46 | 103 | 75 | | 39 | 114 |
| Eidelstedt | 144 | | 26 | | 150 | 3 | 50 | 203 | 97 | | 60 | 157 |
| Schnelsen | 104 | | 24 | | 87 | | 30 | 117 | 73 | | 36 | 109 |
| Niendorf | 95 | | 35 | | 64 | | 33 | 97 | 55 | | 35 | 90 |
| Lokstedt | 131 | | 36 | | 71 | | 52 | 123 | 107 | | 76 | 183 |
| Eimsbüttel | 11 | 2 | 17 | | 4 | | 16 | 20 | 74 | | 36 | 110 |
| Pöseldorf | 157 | 1 | 42 | | 100 | 1 | 77 | 178 | 132 | | 72 | 204 |

| | | | | | | | | | | | | |
|---------------------------|-----|---|----|-----|----|---|----|-----|-----|--|----|-----|
| Bereich Nord F 195 | | | | | | | | | | | | |
| Eppendorf | 22 | 5 | 30 | 57 | 21 | 5 | 55 | 81 | 16 | | 66 | 82 |
| Fuhlsbüttel | 97 | | 36 | 133 | 50 | | 56 | 106 | 73 | | 77 | 150 |
| Langenhorn Nord | 147 | | 25 | 172 | 59 | | 38 | 97 | 76 | | 32 | 108 |
| Groß Borstel | 99 | | 8 | 107 | 27 | | 19 | 46 | 29 | | 27 | 56 |
| Alsterdorf | 97 | | 11 | 108 | 66 | | 30 | 96 | 101 | | 40 | 141 |
| Langenhorn | 82 | | 14 | 96 | 49 | | 29 | 78 | 73 | | 47 | 120 |

| | | | | | | | | | | | | |
|-------------------------------|-----|---|----|-----|-----|--|----|-----|-----|--|----|-----|
| Bereich Wandsbek F 291 | | | | | | | | | | | | |
| Berne | 49 | | 10 | 59 | 36 | | 18 | 54 | 35 | | 17 | 52 |
| Farmsen | 89 | | 22 | 111 | 86 | | 37 | 123 | 77 | | 55 | 132 |
| Oldenfelde Siedlung | 21 | | 11 | 32 | 41 | | 10 | 51 | 24 | | 18 | 42 |
| Oldenfelde | 62 | | 24 | 86 | 40 | | 24 | 64 | 35 | | 32 | 67 |
| Meiendorf | 56 | | 19 | 75 | 43 | | 30 | 73 | 39 | | 23 | 62 |
| Rahlstedt | 132 | | 30 | 162 | 101 | | 30 | 131 | 96 | | 47 | 143 |
| Tonndorf | 190 | | 27 | 217 | 126 | | 30 | 156 | 100 | | 53 | 153 |
| Wandsbek-Marienthal | 134 | 1 | 24 | 159 | 116 | | 30 | 146 | 134 | | 51 | 185 |



| | 2003 | | | | 2004 | | | | 2005 | | | |
|--------------------------------|------|----|-------|--------|------|----|-------|--------|------|----|-------|--------|
| | FEU | EV | HILFE | Gesamt | FEU | EV | HILFE | Gesamt | FEU | EV | HILFE | Gesamt |
| Bereich Alstertal F 292 | | | | | | | | | | | | |
| Bramfeld | 184 | 1 | 40 | 225 | 146 | | 48 | 194 | 144 | | 39 | 183 |
| Wellingsbüttel | 37 | 1 | 16 | 54 | 43 | 1 | 17 | 61 | 34 | | 23 | 57 |
| Poppenbüttel | 78 | | 23 | 101 | 55 | | 39 | 94 | 61 | | 33 | 94 |
| Hummelsbüttel | 57 | | 9 | 66 | 28 | | 18 | 46 | 29 | | 12 | 41 |
| Sasel | 18 | | 14 | 32 | 20 | | 33 | 53 | 17 | | 26 | 43 |
| Barmbek | 94 | | 20 | 114 | 57 | | 23 | 80 | 57 | | 47 | 104 |
| Winterhude | 132 | | 50 | 182 | 136 | | 61 | 197 | 122 | | 43 | 165 |

| | | | | | | | | | | | | |
|---------------------------------|----|-----|----|-----|----|-----|----|-----|----|-----|----|-----|
| Bereich Walddörfer F 293 | | | | | | | | | | | | |
| Volksdorf | 48 | | 22 | 70 | 45 | | 35 | 80 | 50 | | 32 | 82 |
| Bergstedt | 23 | 2 | 23 | 48 | 21 | | 42 | 63 | 28 | 1 | 31 | 60 |
| Lehmsahl-Mellingstedt | 16 | 3 | 14 | 33 | 18 | | 38 | 56 | 14 | | 22 | 36 |
| Duvenstedt | 7 | 166 | 12 | 185 | 8 | 223 | 17 | 248 | 6 | 234 | 21 | 261 |
| Wohldorf | 4 | 32 | 3 | 39 | | 25 | 12 | 37 | 2 | 34 | 16 | 52 |
| Ohlstedt | 5 | 139 | 2 | 146 | 4 | 103 | 16 | 123 | 5 | 154 | 7 | 166 |

| | | | | | | | | | | | | |
|--------------------------------|-----|---|----|-----|-----|---|----|-----|-----|--|----|-----|
| Bereich Bergedorf F 294 | | | | | | | | | | | | |
| Bergedorf | 97 | 2 | 29 | 128 | 67 | 1 | 25 | 93 | 82 | | 26 | 108 |
| Nettelburg | 107 | | 35 | 142 | 90 | | 37 | 127 | 85 | | 39 | 124 |
| Lohbrügge | 102 | 1 | 43 | 146 | 104 | | 46 | 150 | 109 | | 44 | 153 |
| Boberg | 30 | | 10 | 40 | 24 | | 15 | 39 | 21 | | 12 | 33 |
| Kirchsteinbek | 157 | | 17 | 174 | 150 | | 15 | 165 | 109 | | 14 | 123 |
| Öjendorf | 91 | | 19 | 110 | 79 | | 30 | 109 | 63 | | 28 | 91 |
| Bille | 12 | 1 | 5 | 18 | 8 | 6 | 18 | 32 | 14 | | 19 | 33 |
| Billstedt/Horn | 219 | | 33 | 252 | 157 | | 42 | 199 | 154 | | 51 | 205 |

| | | | | | | | | | | | | |
|--------------------------------|----|-----|----|-----|----|-----|----|-----|----|-----|----|-----|
| Bereich Vierlande F 295 | | | | | | | | | | | | |
| Curslack | 15 | 144 | 10 | 169 | 12 | 140 | 12 | 164 | 13 | 139 | 18 | 170 |
| Altengamme | 9 | 52 | 14 | 75 | 4 | 68 | 18 | 90 | 4 | 60 | 7 | 71 |
| Neuengamme | 20 | 102 | 7 | 129 | 12 | 100 | 14 | 126 | 6 | 95 | 12 | 113 |
| Kraul | 12 | 62 | 4 | 78 | 10 | 57 | 12 | 79 | 11 | 60 | 7 | 78 |
| Kirchwerder Süd | 20 | 132 | 26 | 178 | 12 | 147 | 20 | 179 | 12 | 174 | 15 | 201 |
| Kirchwerder Nord | 17 | 91 | 17 | 125 | 12 | 74 | 6 | 92 | 8 | 97 | 9 | 114 |
| Warwisch | | | 7 | 7 | 2 | | 23 | 25 | 1 | | 9 | 10 |



| | 2003 | | | | 2004 | | | | 2005 | | | |
|----------------------------------|------|-----|-------|--------|------|-----|-------|--------|------|----|-------|--------|
| | FEU | EV | HILFE | Gesamt | FEU | EV | HILFE | Gesamt | FEU | EV | HILFE | Gesamt |
| Bereich Marschlande F 296 | | | | | | | | | | | | |
| Billwerder | 12 | | 4 | 16 | 15 | | 12 | 27 | 12 | | 11 | 23 |
| Allermöhe | 23 | 30 | 7 | 30 | 15 | | 6 | 21 | 3 | 1 | 3 | 7 |
| Reitbrook | 2 | 18 | 9 | 29 | 1 | 26 | 11 | 38 | 2 | 26 | 10 | 38 |
| Hohendeich | 15 | 101 | 5 | 121 | 9 | 105 | 6 | 120 | 9 | 87 | 12 | 108 |
| Neudorf | 8 | 47 | 5 | 60 | 9 | 50 | 13 | 72 | 1 | 43 | 11 | 55 |
| Spadenland | 9 | 48 | 10 | 67 | 3 | 41 | 4 | 48 | 5 | 48 | 9 | 62 |
| Moorfleet | 20 | 2 | 11 | 33 | 53 | | 16 | 69 | 51 | | 7 | 58 |
| Fünfhausen | 7 | | 3 | 10 | 25 | | 8 | 33 | 5 | | 3 | 8 |
| Berliner Tor | 6 | 1 | 6 | 13 | 6 | 2 | 13 | 21 | 14 | | 15 | 29 |

| | | | | | | | | | | | | |
|------------------------------|-----|---|----|-----|----|--|----|----|----|--|----|-----|
| Bereich Harburg F 391 | | | | | | | | | | | | |
| Kirchdorf | 131 | 1 | 24 | 156 | 81 | | 15 | 96 | 95 | | 27 | 122 |
| Moorwerder | 17 | | 6 | 23 | 13 | | 6 | 19 | 6 | | 12 | 18 |
| Neuland | 13 | | 5 | 18 | 12 | | 6 | 18 | 9 | | 10 | 19 |
| Rönneburg | 65 | | 18 | 83 | 34 | | 13 | 47 | 33 | | 17 | 50 |
| Sinstorf | 18 | | 7 | 25 | 22 | | 17 | 39 | 11 | | 17 | 28 |
| Marmstorf | 27 | | 9 | 36 | 26 | | 6 | 32 | 18 | | 26 | 44 |
| Rothenburg/Veddel | 80 | | 9 | 89 | 40 | | 19 | 59 | 24 | | 22 | 46 |
| Wilhelmsburg | 47 | | 9 | 56 | 47 | | 12 | 59 | 45 | | 26 | 71 |

| | | | | | | | | | | | | |
|--------------------------------|----|--|----|-----|----|--|----|----|----|--|----|-----|
| Bereich Süderelbe F 392 | | | | | | | | | | | | |
| Hausbruch | 83 | | 16 | 99 | 44 | | 10 | 54 | 34 | | 17 | 51 |
| Harburg | 24 | | 8 | 32 | 47 | | 11 | 58 | 42 | | 18 | 60 |
| Moorburg | 6 | | 5 | 11 | 5 | | 4 | 9 | 3 | | 4 | 7 |
| Neugraben | 52 | | 15 | 67 | 36 | | 17 | 53 | 41 | | 22 | 63 |
| Fischbek | 34 | | 9 | 43 | 22 | | 6 | 28 | 30 | | 8 | 38 |
| Eißendorf | 82 | | 29 | 111 | 72 | | 18 | 90 | 69 | | 34 | 103 |

| | | | | | | | | | | | | |
|--------------------------------|----|-----|----|-----|----|-----|----|-----|----|-----|----|-----|
| Bereich Unterelbe F 393 | | | | | | | | | | | | |
| Finkenwerder | 39 | | 12 | 51 | 24 | 1 | 24 | 49 | 20 | | 17 | 37 |
| Francop | 21 | | 7 | 28 | 18 | | 7 | 25 | 12 | | 4 | 16 |
| Neuenfelde Nord | 10 | 86 | 6 | 102 | 7 | 71 | 9 | 87 | 3 | 53 | 2 | 58 |
| Cranz | 4 | 38 | 3 | 45 | 5 | 33 | 8 | 46 | 0 | 30 | 8 | 38 |
| Neuenfelde Süd | 15 | 165 | 7 | 187 | 7 | 140 | 10 | 157 | 5 | 146 | 17 | 168 |
| Neuwerk | | | 5 | 5 | | | 11 | 11 | 0 | 12 | 1 | 13 |

| | | | |
|----------------------------------|--------------|--------------|--------------|
| 1.23 Gesamt-Alarmierungen | 7.890 | 8.245 | 7.520 |
| <i>Davon</i> | | | |
| Feuer | 5.001 | 3.899 | 3.768 |
| Hilfeleistungen | 1.442 | 2.859 | 2.258 |
| Erstversorgungen | 1.447 | 1.487 | 1.494 |



1.24 Fahrzeug- und Gerätebestand

Die im Jahr 2005 eingesetzten Fahrzeuge der BF legten insgesamt 4.065.127 Km zurück.

| Fahrzeugtyp | 2004 | 2005 |
|-------------|------|------|
|-------------|------|------|

| | | |
|-------------------------|------------|------------|
| Löschfahrzeuge | 223 | 227 |
| HLF | 41 | 41 |
| TLF 16/25 | 14 | 12 |
| LF 16 | 19 | 20 |
| LF 16-12 | 86 | 85 |
| LF 16-TS | 44 | 37 |
| LF 16-TH (Techn. Hilfe) | 14 | 13 |
| LF 24 | 3 | 3 |
| LF 16 KatS | 0 | 24 |
| LRW (Insel Neuwerk) | 1 | 1 |
| LUF | 1 | 1 |

| | | |
|-----------------------------|-----------|-----------|
| Hubrettungsfahrzeuge | 21 | 21 |
| DLK 23-12 | 21 | 21 |

| | | |
|------------------|-----------|-----------|
| RW 1 | 16 | 16 |
| GW-Rüst | 3 | 3 |
| GW 1 | 3 | 3 |
| VRW | 3 | 3 |
| GW- Taucheinsatz | 2 | 2 |
| GW- KR D | 1 | 1 |

| | | |
|----------------------|----------|----------|
| Schlauchwagen | 4 | 4 |
| SW 2000 | 4 | 4 |

| | | |
|--------------------------|------------|------------|
| Rettungsfahrzeuge | 127 | 125 |
| NAW | 0 | 0 |
| NEF | 11 | 11 |
| RTW | 107 | 104 |
| Baby-NAW | 1 | 1 |
| IRTW | 2 | 2 |
| GRTW | 2 | 3 |
| GW-Rettungsdienst | 4 | 4 |

| Fahrzeugtyp | 2004 | 2005 |
|-------------|------|------|
|-------------|------|------|

| | | |
|---------------------------|----------|----------|
| Fernmeldefahrzeuge | 7 | 7 |
| GW-FM | 7 | 7 |

| | | |
|-------------------------------|------------|------------|
| ELW und Kleinfahrzeuge | 100 | 100 |
| ELW | 44 | 44 |
| ASGW-D | 0 | 0 |
| MTF 3 >7,5 t | 0 | 0 |
| GW-TEL | 6 | 6 |
| Sonst. Einsatzfahrzeuge | 11 | 11 |
| AC-ErkKW | 18 | 17 |
| ELW 3 | 2 | 3 |
| KLF | 19 | 19 |

| | | |
|------------|-----------|-----------|
| WLF | 11 | 11 |
|------------|-----------|-----------|

| | | |
|-----------------------------|-----------|-----------|
| Wirtschaftsfahrzeuge | 38 | 38 |
|-----------------------------|-----------|-----------|

| | | |
|-----------------------------|----------|----------|
| Versorgungsfahrzeuge | 1 | 1 |
| GW-Versorgung | 1 | 1 |

| | | |
|---------------------------|----------|----------|
| Sonstige Fahrzeuge | 3 | 3 |
| Zugmaschine | 3 | 3 |

| | | |
|-------------------------|----------|-----------|
| Arbeitsmaschinen | 9 | 10 |
| Gabelstapler | 8 | 8 |
| Kehrmaschine | 1 | 1 |
| Teleskopmastfzg. TMF 53 | 0 | 1 |

| | | |
|--------------|-----------|-----------|
| Boote | 48 | 48 |
| Löschboote | 4 | 4 |
| Kleinboote | 44 | 44 |

| | | |
|----------------------|----------|----------|
| Kranfahrzeuge | 1 | 1 |
| Fw-Kran | 1 | 1 |



| Fahrzeugtyp | 2004 | 2005 |
|--------------------------------|-----------|-----------|
| Abrollbehälter | 42 | 44 |
| AB-Kats-Mulde | 4 | 4 |
| AB-Schlauchmaterial | 1 | 1 |
| AB-Rüstmaterial | 1 | 1 |
| AB-Schaum | 5 | 5 |
| AB-Kfz-Versorgung | 1 | 1 |
| AB-Befehlsstelle | 1 | 1 |
| AB-Pritsche Ladebord | 4 | 4 |
| AB-Große Mulde | 3 | 3 |
| AB-Kleine Mulde | 1 | 1 |
| AB-Sandsäcke | 1 | 1 |
| AB-Besprechungsraum | 1 | 1 |
| AB-ABC | 1 | 1 |
| AB-Gefahrgut | 1 | 1 |
| AB-Atenschutzgeräte | 3 | 3 |
| AB-Spüren / Messen | 1 | 1 |
| AB-Hafen | 1 | 1 |
| AB-Kran | 1 | 1 |
| AB-Ölsperre | 1 | 1 |
| AB-Gabelstapler | 1 | 1 |
| AB-Dekontamination | 1 | 1 |
| AB-Pulver | 1 | 1 |
| AB-Pritsche | 2 | 2 |
| AB-Kampfmittelräumung | 3 | 3 |
| AB-Energie | 1 | 1 |
| AB-Wasserversorgung | 0 | 2 |
| AB-Gefahrgut-Übungs- anlage | 1 | 1 |

| Fahrzeugtyp | 2004 | 2005 |
|----------------------------|------------|------------|
| Anhänger (1 achsig) | 57 | 59 |
| FWA-Lichtmast | 0 | 2 |
| FWA-Rettungsboot | 44 | 44 |
| FWA-Entgiftung | 2 | 2 |
| FWA-Feldkochherd | 4 | 4 |
| FWA-Ausbildung | 1 | 1 |
| FWA-Gasflaschenvers. | 1 | 1 |
| FWA-TSA | 1 | 1 |
| Aufenthaltsraum KRD | 4 | 4 |
| Anhänger (2 achsig) | 10 | 10 |
| MOBAS * | 1 | 1 |
| SEPCON * | 3 | 3 |
| FWA-Fahrschule | 4 | 4 |
| FWA-Generator | 2 | 2 |
| Davon Bundesbestand | 67 | 66 |
| LF 16-TS | 32 | 32 |
| AC-ErkKW | 18 | 17 |
| DMF | 6 | 6 |
| Dekon-LKW | 7 | 7 |
| SW 2000 | 4 | 4 |
| Gesamt | 743 | 751 |

- * MOBAS **M**obile **A**temschutz**s**trecke
* SEPCON **Ö**l-**S**eparationsanlage in **C**ontainer



2 Weitere Informationen und Statistiken 2005

2.1 Eingehende Notrufe

| | 2003 | 2004 | 2005 |
|---|----------------|----------------|----------------|
| über Notruf 112 | 688.579 | 702.194 | 709.152 |
| über 0112 (Behörden-Fernsprechnetz) | 12.154 | 12.394 | 12.452 |
| über Notruf 110 (Direktverb. zur Polizei) | 25.970 | 26.483 | 27.750 |
| Notrufe gesamt | 726.703 | 741.071 | 749.354 |

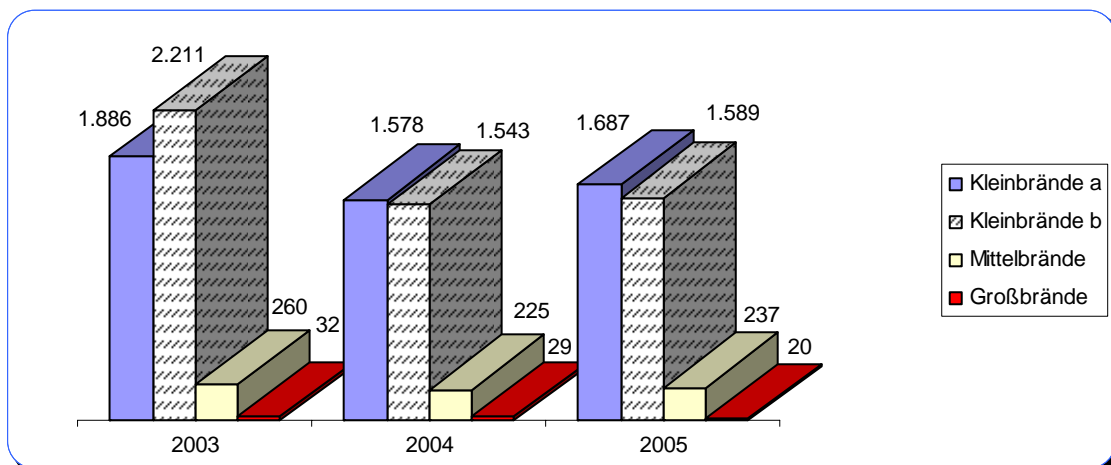
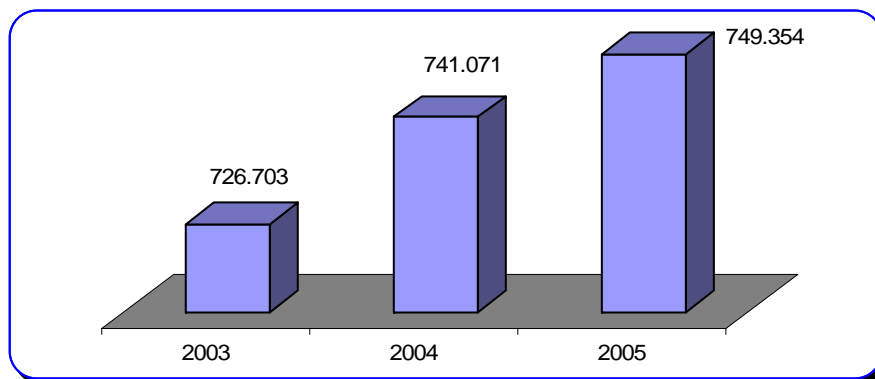



2.2 Brände

| | 2003 | 2004 | 2005 |
|--------------------|--------------|--------------|--------------|
| Brände | 5.692 | 4.535 | 4.811 |
| Fehlalarme (Brand) | 3.572 | 3.482 | 3.270 |
| Gesamt | 9.264 | 8.017 | 8.081 |

2.3 Hilfeleistungen

| | 2003 | 2004 | 2005 |
|-------------------------------------|---------------|---------------|---------------|
| Techn. Hilfeleistungen / Umwelt | 13.850 | 13.615 | 14.711 |
| Tierrettungen / Insekten | 789 | 717 | 615 |
| Gesamt | 14.648 | 14.332 | 15.326 |
| Blinde Alarme/b. Eintreffen n. erf. | 5.329 | 4.872 | 4.688 |
| Unfugmeldungen | 30 | 16 | 19 |
| Gesamt | 5.359 | 4.888 | 4.707 |
| TH / Umweltschutz gesamt | 20.007 | 19.220 | 20.033 |



2.4 Rettungsdienst

2.4.1 Feuerwehr

| | 2003 | 2004 | 2005 |
|---|----------------|----------------|----------------|
| Notfallbeförderungen | 107.454 | 106.715 | 108.507 |
| Krankenbeförderungen | 1.061 | 513 | 187 |
| Gesamt | 108.515 | 107.228 | 108.694 |
| Hilfeleistungen ohne Beförderung | 14.446 | 12.616 | 15.072 |
| Bereitstellung und Unfugmeldungen | 12.090 | 11.680 | 11.355 |
| Übergabe an andere (z.B. Polizei) | 18.008 | 14.685 | 11.964 |
| Notarztbegleitung | 14.176 | 11.465 | 11.312 |
| Erstversorgung (FF) | | | 1.506 |
| Ablehnung/Erstversorgung/Fremdbesetzungen | | 21.458 | 14.927 |
| Gesamt Feuerwehr Hamburg | 179.224 | 179.132 | 174.830 |

2.4.2 Bundeswehr

| | 2003 | 2004 | 2005 |
|--------------------------|--------------|--------------|--------------|
| Bundeswehr gesamt | 3.769 | 4.646 | 5.284 |
| davon | | | |
| Notfallbeförderungen | 2.847 | 3.638 | 4.099 |
| Fehlfahrten | 949 | 1.008 | 1.185 |

2.4.3 Hilfsorganisationen

| | 2003 | 2004 | 2005 |
|--------------------------------------|----------------|---------------|---------------|
| Notfallalarmierungen | 7.206 | 7.325 | 11.220 |
| Fehlfahrten | 641 | 586 | 574 |
| Krankenbeförderungen | (DRK) 50.483 | 48.472 | 43.360 |
| | (ARGE) 45.240 | 40.873 | 35.136 |
| Eigeneinsätze im Auftrag Dritter | | | |
| Gesamteinsätze Rettungsdienst | 103.667 | 97.256 | 90.290 |

2.4.4 ADAC – Luftrettung GmbH

| | | | |
|----------------------|-------|-------|-------|
| Rettungshubschrauber | 1.347 | 1.258 | 1.353 |
|----------------------|-------|-------|-------|

2.4.5 Von der Feuerwehr disponierte Rettungsdiensteinsätze

| | | | |
|-----------------------------|----------------|----------------|----------------|
| Gesamt | 195.371 | 192.947 | 193.442 |
| Beförderte Notfallpatienten | | | |
| Gesamt | 114.852 | 114.515 | 117.515 |



2.5 Einsätze der Werkfeuerwehren

| Unternehmen | Flughafen | NA | Shell | Holborn | Airbus Deutschland | Phönix |
|---|-------------|------------|-----------|-----------|-----------------------|------------|
| Brände | 50 | 56 | 4 | 8 | 12 | 15 |
| Davon | | | | | | |
| Kleinbrand a | 44 | 27 | 4 | 8 | 12 | 9 |
| Kleinbrand b | 5 | 26 | | | | 4 |
| Mittelbrand | 1 | 2 | | | | 2 |
| Großbrand | | 1 | | | | |
| Fehlalarme | 279 | 16 | 27 | 14 | 1.299 | 44 |
| davon BMA | 218 | 16 | 3 | 14 | 335 | 36 |
| Hilfeleistungen | 249 | 71 | 20 | 17 | 671 | 40 |
| davon Gefahrgut/Öl | 133 | 16 | 11 | | 22 | |
| Erstversorgung bei Notfällen | 361 | 230 | 11 | 17 | 454 | 102 |
| sonstige Einsätze | 517 | 120 | | | 1013 | |
| Gesamt : | 1456 | 493 | 62 | 56 | 3449 | 201 |

Werkfeuerwehren Gesamt

Brände: 145
Fehlalarme: 1.679
Hilfeleistungen: 1.068
Erstversorgung: 1.175
Sonstige Einsätze: 1.650



2.6 Kampfmittelräumdienst

| Flächensondierung | 2003 | 2004 | 2005 |
|---|----------------|----------------|----------------|
| untersuchte Fläche Land (m ²) | 542.119 | 374.509 | 380.887 |
| untersuchte Fläche Wasser (m ²) | 15.695 | 20.511 | 77.927 |
| Gesamt | 557.814 | 395.509 | 457.814 |

Im Jahr 2005 wurden folgende Kampfmittel beseitigt:

| | | |
|-------|-------|---------------------------------|
| Stück | 24 | Sprengbomben |
| Stück | 80 | Phosphorbrandbomben 30 lbs |
| Stück | 360 | Stabbrandbomben |
| Stück | 7.636 | Granaten / Geschosse |
| Stück | 842 | Treibladungshülsen |
| Stück | 4.563 | Zünder aller Art |
| Stück | 6 | Tellerminen |
| Stück | 2 | Panzerfäuste |
| Stück | 34 | Handgranaten |
| Stück | 569 | Gewehrgranaten |
| kg | 17 | loser Sprengstoff |
| Stück | 9 | Waffen |
| Stück | 27 | Waffenteile |
| Stück | | Nebel- und Leuchtmunition |
| kg | 1.373 | gefährliche Munitionsteile |
| kg | 847 | Munition für Gewehr und Pistole |
| kg | 70 | Treibladungspulver, lose |

Bruttomasse Kampfmittel (in Tonnen)

| 2003 | 2004 | 2005 |
|-------|-------|-------|
| 8,278 | 5,050 | 29,34 |

Explosivstoffmasse (in Tonnen)

| 2003 | 2004 | 2005 |
|-------|-------|-------|
| 2,840 | 1,642 | 6,131 |



2.7 Aus- und Fortbildungsveranstaltungen der Landesfeuerwehrschule

(Akademie für Rettungsdienst und Gefahrenabwehr)

| Zahl der Lehrgänge | 2003 | 2004 | 2005 |
|--|--------------|--------------|--------------|
| Laufbahnlehrgänge | 10 | 8 | 7 |
| Funktionsausbildung BF | 50 | 37 | 36 |
| Fortbildung BF | 495 | 453 | 419 |
| Aus- und Fortbildung FF | 98 | 111 | 102 |
| Ausbildung anderer Behörden und Ämter | 80 | 74 | 84 |
| Ausbildung Werk- /Betriebsfeuerwehren | 212 | 214 | 9 |
| Sonstige Lehrgänge (Feuerlöschübung usw.)* | | | 402 |
| Sonderveranstaltungen (Symposien u. dgl) | 15 | 9 | 3 |
| Sonstige Veranstaltungen/Seminare | 81 | 125 | 123 |
| Gesamt: | 1.041 | 1.031 | 1.185 |

| Zahl der Teilnehmer | 2003 | 2004 | 2005 |
|---|---------------|---------------|---------------|
| Laufbahnlehrgänge | 224 | 147 | 129 |
| Funktionsausbildung BF | 561 | 307 | 313 |
| Fortbildung BF | 3373 | 3817 | 3446 |
| Aus- und Fortbildung FF | 1568 | 1670 | 1731 |
| Ausbildung anderer Behörden und Ämter | 1483 | 1338 | 1461 |
| Ausbildung Werk- /Betriebsfeuerwehren | 2666 | 3056 | 200 |
| Sonstige Lehrgänge (Feuerlöschübung usw.)* | | | 6675 |
| Sonderveranstaltungen | 1432 | 703 | 989 |
| Sonstige Teilnehmer (sonstige Veranstaltungen) | 742 | 810 | 402 |
| Gesamt: | 12.049 | 11.848 | 15.346 |

Anmerkung: In „Ausbildung Werk-/Betriebsfeuerwehren“ wurden bis 2004 die „Sonstige Lehrgänge“ mit eingerechnet. Diese Zahlen werden ab sofort getrennt aufgeführt.

2.8 Feuerwehr-Informations-Zentrum

| | |
|--|-------------------------------------|
| Besucherzahl gesamt | 15.196 |
| Davon | |
| Schulklassen in der Brandschutzerziehung | 144 Klassen mit 3.590 Schülern |
| Andere Besuchergruppen (Brandschutzerziehung- / Aufklärung) | 68 Gruppen mit 1.345 Besuchern |
| div. Veranstaltungen | 75 Veranstaltungen mit 6.445 Gästen |
| Juniorersthelferlehrgänge | 34 Lehrgänge mit 851 Teilnehmern |
| Einzelbesucher | 481 |
| Seminare / Ausstellungen | 265 Personen |
| Senioren | 14 Gruppen mit 300 Teilnehmern |
| Johanniter Unfallhilfe EH und LSM | 96 Lehrgänge mit 1.919 Teilnehmern |



2.9 Dienstunfälle

Dienstunfälle von Feuerwehrbeamten nach Tätigkeiten

| | 2003 | 2004 | 2005 | Veränderung gegenüber Vorjahr |
|--------------------------------|--------------|------------|------------|-------------------------------|
| Brandschutz | 30 | 28 | 17 | -39,3% |
| Rettungsdienst | 48 | 50 | 51 | +2,0% |
| Technische Hilfeleistung | 18 | 10 | 13 | +30,0% |
| Im Einsatz | = 96 | 88 | 81 | -8,0% |
| Übungs- und Schulungsdienst | 5 | 8 | 3 | -62,5% |
| Arbeits- und Werkstättendienst | 25 | 24 | 25 | +4,2% |
| Dienstsport | 121 | 126 | 128 | +1,6% |
| Wegeunfälle | 23 | 29 | 20 | -31,0% |
| Sonstige | 13 | 20 | 12 | -40,0% |
| Nicht im Einsatz | = 187 | 206 | 188 | -8,7% |
| Gesamt | 283 | 295 | 269 | + 4,2% |

Dienstunfälle der Arbeiter, Angestellten und Verwaltungsbeamten nach Tätigkeiten

| | 2004 | 2004 | 2005 |
|--------------------------------|----------|----------|-----------|
| Arbeits- und Werkstättendienst | 3 | 3 | 5 |
| Wegeunfälle | 2 | 2 | 4 |
| Sonstige | 2 | 2 | 3 |
| Gesamt | 7 | 7 | 12 |



2.10 Vorbeugender Brand- und Gefahrenschutz

| | |
|---|---|
| Stellungnahmen in bauaufsichtlichen Verfahren und anderen gesetzlichen Grundlagen | 1.482 |
| Beratungen | 498 |
| Brandsicherheitsschauen | 1.347 (zzgl. 254 aus der BVS-Pflicht herausgenommene Objekte) 1.601 |
| Feuerwehrpläne für besondere Objekte | werden hier nicht ausgewertet |
| Einrichten und Änderungen von Übertragungseinrichtungen für Gefahrenmeldungen | werden hier nicht ausgewertet |
| Widerspruchsverhandlungen | 18 |
| Einrichtung von Brandsicherheitswachen (Theater) | 4.172 |
| Sonstige Beratungen, Ortsbesichtigungen u.ä. Tätigkeiten | hier können nur telefonische Auskünfte angegeben werden, da die übrigen aufgeführten Tätigkeiten nicht ausgewertet werden. Auskünfte: 2.813 |



2.11 Anzahl der eingestellten F-Beamten

Im Berichtszeitraum wurden 72 neue Kollegen für den Einsatzdienst eingestellt.

2.12 Altersstruktur im Einsatzdienst

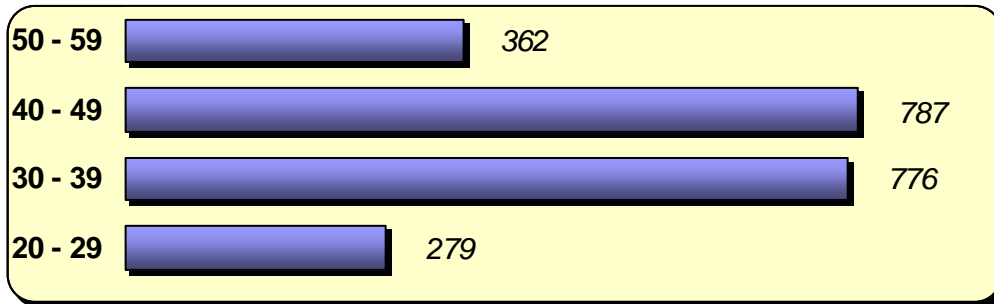

2.13 Altersstruktur der übrigen Beschäftigten

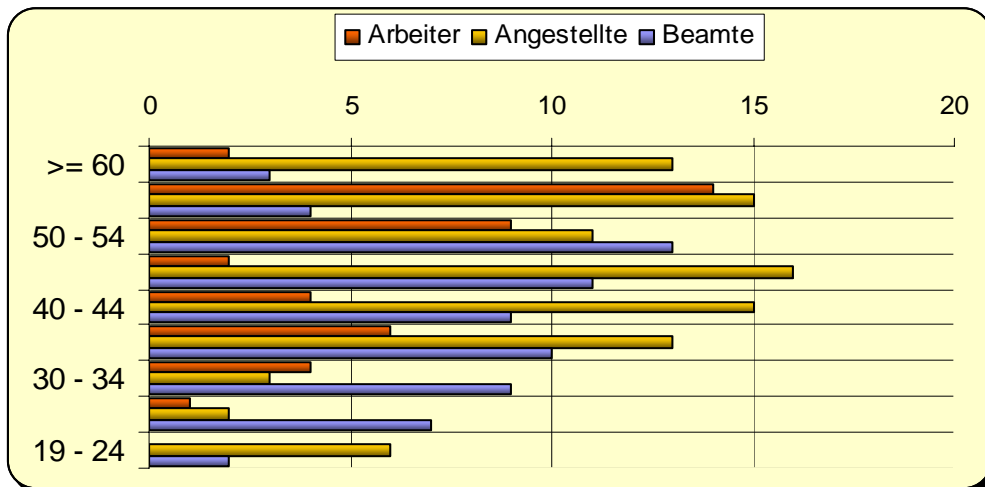



3 Besondere Einsätze im Berichtsjahr

Eine Auswahl interessanter Einsätze aus dem Berichtsjahr. Eine umfangreichere Übersicht, z.T. mit Einsatzfotos sehen Sie auf unserer Homepage.

www.feuerwehr.hamburg.de unter dem Menüpunkt AKTUELLES

| Pelletiertes Eisenpulver in Brand geraten | | |
|--|-------|----------------|
| 3. Januar – 21:02 h | FEU 3 | Dradenastr. 33 |
| Auf dem Gelände der Hamburger Stahlwerke war im Bereich eines Silos sog. Eisenschwamm (pelletiertes Eisenpulver) in Brand geraten. Das Feuer wurde mit 4 C - Rohren, einem Wasserwerfer und einem Wenderohr bekämpft. Als weitere Maßnahme seitens der Firma wurde die Brandstelle bereits inertisiert. D.h.: Der Raum wurde mit einem speziellem Gas beschickt, wodurch die Sauerstoffkonzentration verringert wurde. Aufgrund des Ausfalls des Motors eines Förderbandes, zog sich der Einsatz bis in die Morgenstunden hin. | | |

| Der erste Sturm des neuen Jahres | | |
|---|------|-----------------------|
| 8. Januar | DRZF | Hamburger Stadtgebiet |
| Das Sturmtief „Erwin“ zog über Norddeutschland hinweg und bescherte den Feuerwehren einige zusätzliche Einsätze. In der Hauptsache ging es um umgestürzte Bäume, gefährdete Dachflächen und sonstige lose Teile. Insgesamt wurden 343 wetterbedingte Einsätze gefahren. | | |

| Tanker rammt Fähranleger | | |
|---|------|----------------------------|
| 29. Januar – 4:39 h | KOLL | Untereibe, Höhe Blankenese |
| Der Tanker „Stolt Fumar“ kollidierte zunächst mit einem Schlepper und dann mit dem Ponton eines Fähranlegers. Schlepper und Ponton schlugen zwar leck, durch den Einsatz von Pumpen konnte aber ein Sinken verhindert werden. Der Tanker selbst wurde nur unwesentlich beschädigt. Der Fähranleger musste gesperrt werden und war mehrere Wochen außer Betrieb. | | |

| Ca. 30 Azetylenflaschen brennen gleichzeitig | | |
|--|------|----------------|
| 8. Februar – 14:59 h | FEU2 | Witternstr. 20 |
| Auf dem Betriebsgelände einer Firma, die Gasflaschen einer techn. Prüfung unterzieht, sind bei einem Prüfvorgang ca. 30 Azetylenflaschen explosionsartig in Brand geraten. Zwei Werksangehörige wurden dabei leicht verletzt. Durch die Druckwelle wurden angrenzende Gebäude beschädigt. Die Restgase wurden, unter ständiger Kühlung der Flaschen, kontrolliert abgefackelt. | | |

| Zweites Sturmtief des Jahres sorgt für Arbeit | | |
|--|-----|-----------------------|
| 12. Februar | NIL | Hamburger Stadtgebiet |
| Nach „Erwin“ sorgte nun das Sturmtief „Ulf“ für Wirbel. Auch hier ging es in der Hauptsache um umgestürzte Bäume und lose Teile wie Gerüste, Straßenschilder usw. In dem Zeitraum von 16:00 Uhr bis 24:00 Uhr kam es zu 326 wetterbedingten Einsätzen. | | |

| Einsatz in 160m Höhe | | |
|--|------|---------------------|
| 18. Februar – 9:38 h | DRZF | Fernsehturm Hamburg |
| Die Bauaufsicht stellte bei ihrer täglichen Eisbegehung fest, dass sich auf einer Plattform in ca. 160m Höhe ein ca. 1kg schweres Betonteil gelöst hatte. Nachdem der Bereich am Erdboden großräumig abgesperrt worden war, wurde das Betonteil von den Höhenrettern der Feuerwehr geborgen. | | |



| Drei Kinder auf einem Eisausflug | | |
|---|-----|----------------|
| 1. März | PIW | Öjendorfer See |
| Drei Kinder im Alter von 12 Jahren hatten sich mit ihrem Schlitten auf das (zu) dünne Eis des Öjendorfer Sees gewagt. Nach ca. 50 Metern gingen sie aber nicht mehr weiter, da das Eis zu brechen drohte. Über Handy riefen sie die Feuerwehr an und schilderten ihre Lage. Es folgte eine klassische Eisrettung mittels Schlauchboot. Die Kinder wurden unverletzt zu ihren Eltern gebracht. | | |

| Rauchsignale auf der Elbe | | |
|--|---------|-------------------------|
| 23. April – 17:28 h | FEUBOOT | Elbe, Höhe Teufelsbrück |
| Die ca. 11m lange Barkasse „Rosita“ trieb brennend auf der Elbe. Nachdem der Schiffsführer den Entstehungsbrand im Maschinenraum nicht selbst löschen konnte, wurde er an Bord eines Polizeibootes genommen. Nach dem Löschen des Brandes durch die Feuerwehr wurde das ausgebrannte Boot dem Amt für Strom- und Hafenbau übergeben. | | |

| Auch in Berlin helfen wir gern | | |
|--|------|------------------------|
| 1. Mai – 2:50 h | FEUG | Schmöckwitz bei Berlin |
| Am 30.4. um 23:47 Uhr rückte die Berliner Feuerwehr in den Berliner Vorort Schmöckwitz zu einem Feuer in einem Reifenrunderneuerungswerk aus. Dort brannten Altreifen auf einer Fläche von zunächst 500m ² . Da abzusehen war, dass enorme Mengen an Schaummittel benötigt würden, erfolgte ein Hilfeersuchen an die Feuerwehr Hamburg. Um 2:50 Uhr wurde zwei WLF mit 2 AB Schaum alarmiert und machten sich auf die Fahrt zum Einsatzort. Die Hamburger Kräfte wurden voll eingesetzt und traten am nächsten Morgen die Heimreise an. | | |

| Fliegerbombe vor Ort entschärft | | |
|---|------|----------------------|
| 2. Mai – 14:58 h | KMFE | Max-Brauer-Allee 241 |
| Im Bereich Max-Brauer-Allee / Stresemanstr. wurde auf einer Baustelle eine 500lbs. Fliegerbombe gefunden. Aufgrund des äußerst schlechten Zustandes musste die Bombe vor Ort entschärft werden. Das hatte zur Folge, dass ca. 6000 Menschen die Evakuierungszone verlassen mussten. Für dieses Vorhaben wurden 134 Kräfte der Polizei und der Feuerwehr eingesetzt. Die Entschärfung der Bombe erfolgte um 21:00 Uhr. | | |

| Offener Unterflurhydrant sorgt für Regenschauer | | |
|---|-----|---------------------|
| 7. Mai – 18:34 h | WRB | St. Pauli Hafenstr. |
| Ein Unterflurhydrantenrohr, welches der Wasserversorgung eines Toilettenwagens sowie mehrerer Verkaufsbuden diente, hatte sich aus unbekanntem Grund aus dem Unterflurhydranten gelöst. Dadurch ergossen sich gewaltige Wassermengen über die Besucher und die Buden des Hafengeburtstages. Der Hydrant konnte durch den tatkräftigen und beherten Einsatz der Feuerwehrkollegen geschlossen werden. Vom zahlreich anwesenden Publikum wurden sie hierbei lautstark angefeuert. | | |

| Sturmböen wehen Zelte um | | |
|--|-------|-------------------|
| 4. Juni – 13:45 h | NOTFR | Am Grasbrookhafen |
| Während der Veranstaltung „Hanse-City-Lauf“ waren durch Sturmböen bei drei Veranstaltungszelten die Aluminiumgestänge eingedrückt und die Zelte aus ihren Verankerungen gerissen worden. Durch die zusammenstürzenden Zelte wurden mehrere Personen verletzt. Bei Eintreffen der Feuerwehr hatten sich aber bereits alle Personen wieder befreien können. Von den 7 rettungsdienstlich versorgten Personen mussten 6 in umliegende Krankenhäuser befördert werden. | | |



| | | |
|--|-------|---------------------------|
| Der etwas andere Notruf... | | |
| 15. Juli – 13:02 h | ERKR | Tauerntunnel / Österreich |
| Um 13:02 Uhr rief eine Bürgerin in der Einsatzzentrale der Feuerwehr Hamburg an. Inhalt des Notrufes war, dass sich ihre Schwester und deren Tochter auf der Rückreise von Bosnien nach Deutschland befänden. Zurzeit sei man Höhe Tauerntunnel in Österreich unterwegs und die Tochter klagte über massive Atemnot. Der Disponent der Einsatzzentrale hat den Anruf sofort an die Salzburger Kollegen weitergeleitet, die daraufhin einen Rettungswagen, ein Notarzteeinsatzfahrzeug sowie einen Rettungshubschrauber alarmierten. Um 13:30 Uhr erfolgte ein Rückruf der Salzburger Einsatzzentrale. Man bedankte sich für die Hilfe und teilte mit, dass die Tochter, die mittlerweile reanimationspflichtig geworden war, wieder über eine Spontanatmung verfüge und auf dem Weg ins Krankenhaus sei. | | |
| Dackeldame war zu neugierig | | |
| 27. Juli – 13:50 h | TIER | Essener Bogen 7 |
| Im Frontbereich eines Abrissgebäudes befanden sich diverse Eingänge zu Hasen- und Fuchsbauten. In einem dieser Eingangslöcher verschwand, durch Neugier getrieben, die 8-jährige Dackeldame „Sally“. Für die Befreiung mussten ca. 2m ² Asphaltdecke und größere Mengen Erdreich abgetragen werden. Letztendlich konnte Sally aber gerettet und der glücklichen Besitzerin übergeben werden. | | |
| Auch Katzen leben gefährlich... | | |
| 23. August – 06:43 h | TIER | Otzenstr. 22 |
| Mitarbeiter der Stadtreinigung wollten von einem Abstellplatz die Müllcontainer zwecks Leerung an die Straße rollen. Dabei entdeckten sie in einem der Behälter eine Katze, welche sich offenbar in einer Notlage befand. Sie steckte mit dem Kopf in einer Dose für Katzenfutter fest. Die alarmierten Feuerwehrkräfte trennten das Blech der Dose mit einem Seitenschneider auf und befreiten das Tier. Nach einigen Minuten der Erholung verschwand die Katze, um eine Erfahrung reicher, vom Einsatzort. | | |
| Heimwerker in Not | | |
| 6. September – 14:33 h | PVERS | Dompfaffenweg 19c |
| In Eigenleistung wollte ein Hausbesitzer seine Kellerwand sanieren. Dazu hatte er eine Grube von bereits 2m Tiefe ausgehoben. Während der Arbeiten geriet das Erdreich ins Rutschen und vergrub die Person bis zum Hals. Die zuerst eingetroffene RTW-Besatzung konnte ihn mit Händen und Schaufeln aus der größten Not befreien. Endgültige Rettung wurde dann von den nachgerückten Kräften erreicht. | | |
| Starke Regenfälle über Hamburg | | |
| 26. Oktober – 3:30 h | NIL | Hamburger Stadtgebiet |
| Wieder einmal Sturm und Starkregen über Hamburg. Während sich die Sturmeinsätze in Grenzen hielten, kam es in den frühen Morgenstunden des 26.10. doch zu einer Vielzahl von Einsätzen mit dem Stichwort WSTR (Wasser auf Straße). Im Zeitraum von 3:30 Uhr bis 8:00 Uhr mussten die Kräfte 181 mal ausrücken, um verstopfte Siele wieder zu reinigen und so für einigermaßen trockene Straßen zu sorgen. | | |
| Adventsgesteck verursacht Millionenschaden | | |
| 1. Dezember – 21:50 h | FEU2 | Ida-Ehre-Platz |
| Vermutlich durch eine nicht gelöschte Kerze eines Adventsgesteckes kam es in den Sozialräumen eines Juweliers zu einem Brandausbruch. Das Feuer erfasste die Geschäftsräume im EG und 1. OG. Die alarmierten Einsatzkräfte hatten große Mühe, in die Räumlichkeiten zu gelangen. Als dies schließlich gelang, zündete das Feuer durch die Frischluftzufuhr durch und gewann so an neuer Intensität. Bei dem Brand wurden Großteile der Einrichtung sowie diverse Auslagen zerstört / beschädigt. | | |



Impressum

Herausgeber Freie und Hansestadt Hamburg
Behörde für Inneres
Feuerwehr

Westphalensweg 1
20099 Hamburg
Telefon: +49 40 - 42851 – 4021
Telefax: +49 40 - 42851 – 4029

E-Mail : presse@feuerwehr.hamburg.de

Homepage: www.feuerwehr.hamburg.de

Zusammenstellung und
Gesamtverantwortung : FL/S2

Titelfotos: Ellen Wagner

Vervielfältigungen -auch auszugsweise- sind nur mit
Genehmigung der Feuerwehr Hamburg zulässig

Irrtümer vorbehalten

Hamburg, im Januar 2006