

Rechnungsmanagement

(03.2021)

In diesem Kapitel erfahren Sie, welche Vorteile Ihnen das **Rechnungsmanagement** in **Meine Arztrechnung** für ANDROID bietet und wie Sie das Rechnungsmanagement anwenden.

Das Rechnungsmanagement öffnen Sie in **Meine Arztrechnung** über den Tab **Belege**.

Belegübersicht

VORAUSSETZUNG

Sie sind in **Meine Arztrechnung** angemeldet und haben Belege fotografiert.

VORGEHENSWEISE

1. Klicken Sie in der Menu Leiste unten auf den Tab **Belege**. Die Belegübersicht öffnet sich.



13:08

Berta Beihilfe

Summe der Belege bei

Beihilfe eingereicht 310,06 €
PKV eingereicht 310,06 €

Alle Beihilfe PKV

In Bearbeitung

Apotheke 245,05 €
Rezept

13 Feb. 2020 PKV eingereicht
Beihilfe eingereicht

Johanniter Krkh 65,01 €
Ambulante Arztrechnung

13 Feb. 2020 PKV eingereicht
Beihilfe eingereicht

Belege Dokumente Einstellungen Mehr

Über die Reiter **Alle**, **Beihilfe**, **PKV** filtern Sie die Belege.

Ansicht der gefilterten Belege.

13:07

Berta Beihilfe

Summe der Belege bei

Beihilfe nicht eingereicht 55,08 €
PKV nicht eingereicht 55,08 €

Alle Beihilfe PKV

Offen

Offen

In Bearbeitung

Abgeschlossen

Belege Dokumente Einstellungen Mehr

Lassen Sie sich den Status **Offen**, **In Bearbeitung**, **Abgeschlossen** Ihrer Belege über das Dropdown-Menü anzeigen.

Belegdetails einsehen

VORAUSSETZUNG

Sie sind in **Meine Arztrechnung** angemeldet und haben Belege fotografiert.

VORGEHENSWEISE

1. Klicken Sie in der Menu Leiste unten auf den Tab **Belege**. Die Belegübersicht öffnet sich.
2. Klicken Sie in den gewünschten Beleg.

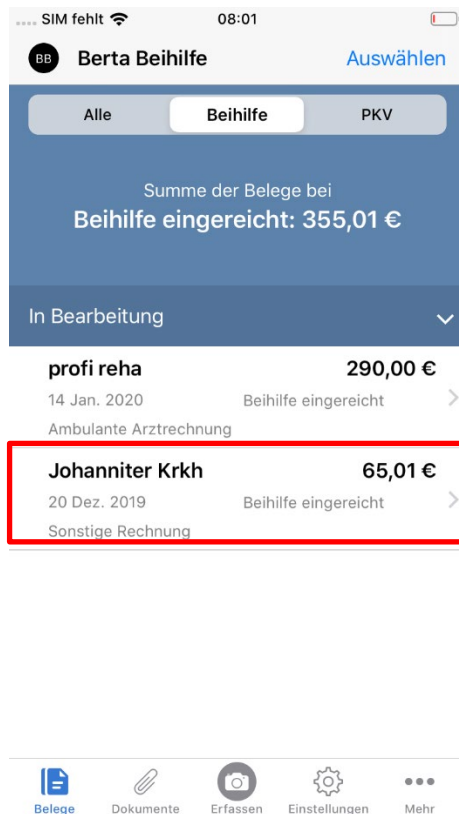

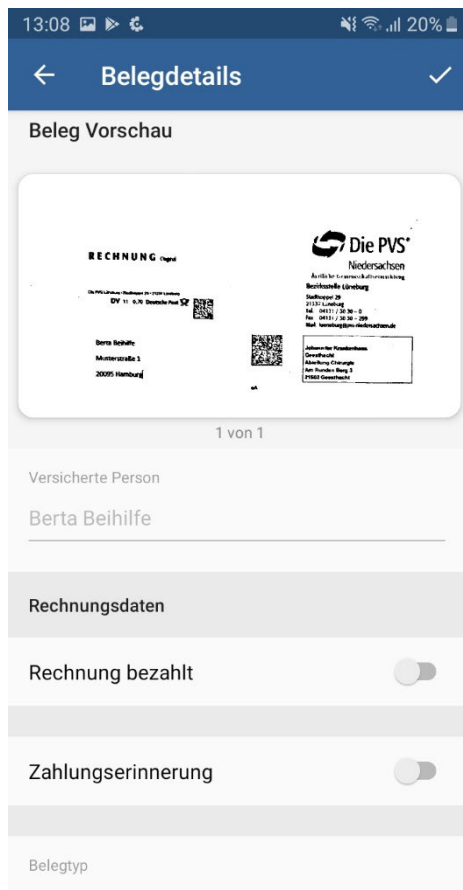

In den Belegdetails können Sie:

- den Belegstatus getrennt für Beihilfe und PKV einsehen.
- den Belegstatus getrennt für Beihilfe und PKV verändern.
- Erstattungsbeträge getrennt nach Beihilfe und PKV eintragen.
- Den Beleg als **bezahlt** kennzeichnen.
- Eine Zahlungserinnerung einrichten.
- Private Belegnotizen hinzufügen.

Belegstatus ändern

VORAUSSETZUNG

Sie sind in **Meine Arztrechnung** angemeldet und haben Belege fotografiert.

VORGEHENSWEISE

1. Klicken Sie in der Menu Leiste unten auf den Tab **Belege**. Die Belegübersicht öffnet sich.

2. Klicken Sie in den gewünschten Beleg.

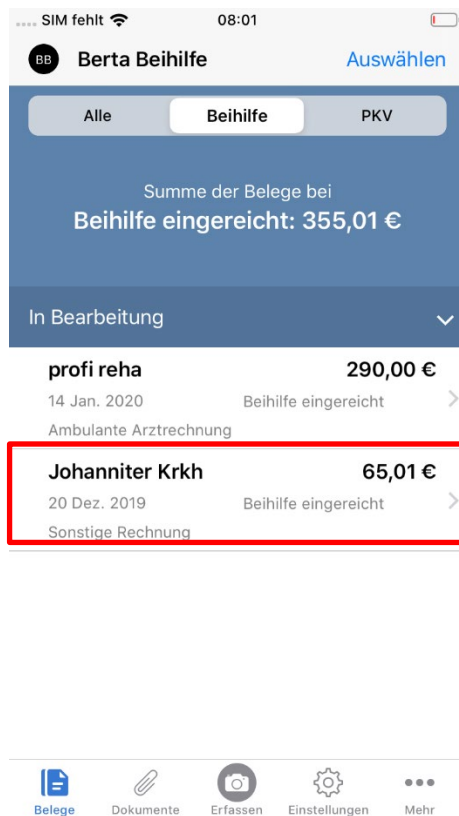

3. Scrollen Sie in der Ansicht **Belegdetails** nach unten zu den Feldern **STATUS PKV/ STATUS BEIHILFE**.

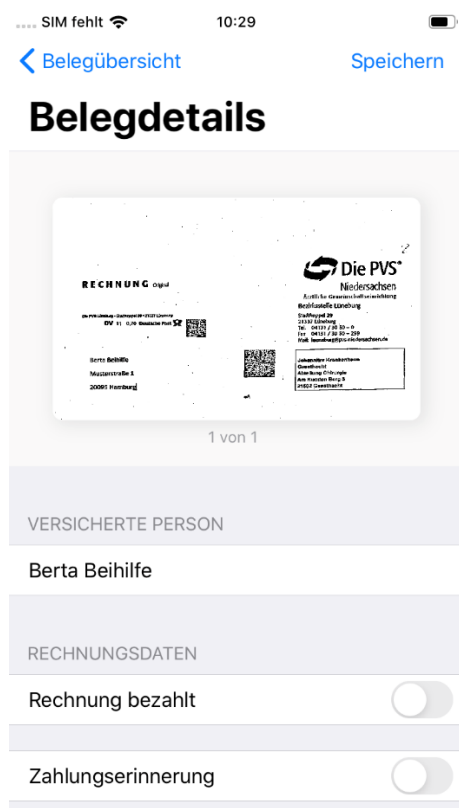

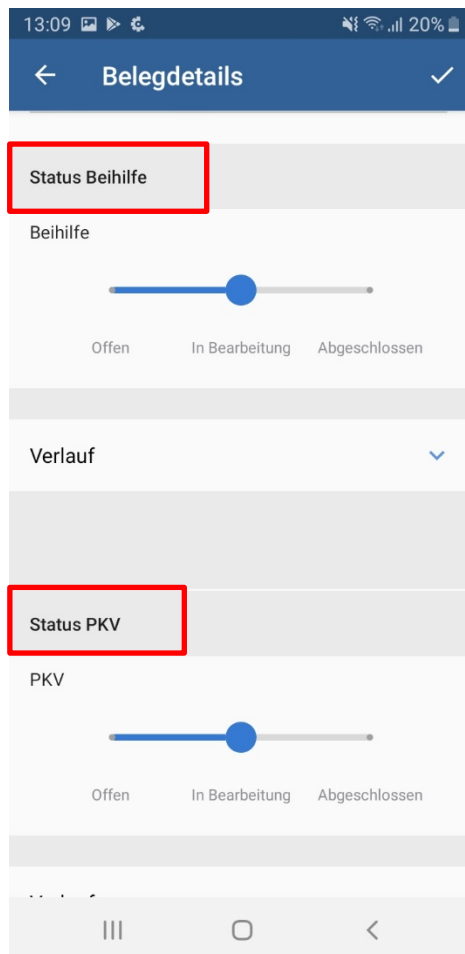

Der Schieberegler im Status Beihilfe steht automatisch auf „In Bearbeitung“ sobald zu dem Beleg der Beihilfeantrag gestellt wurde.

4. Verändern Sie den Belegstatus über den Schieberegler.



Der Schieberegler im Status PKV steht automatisch auf „In Bearbeitung“ wenn Sie den Beleg über die App eingereicht haben.

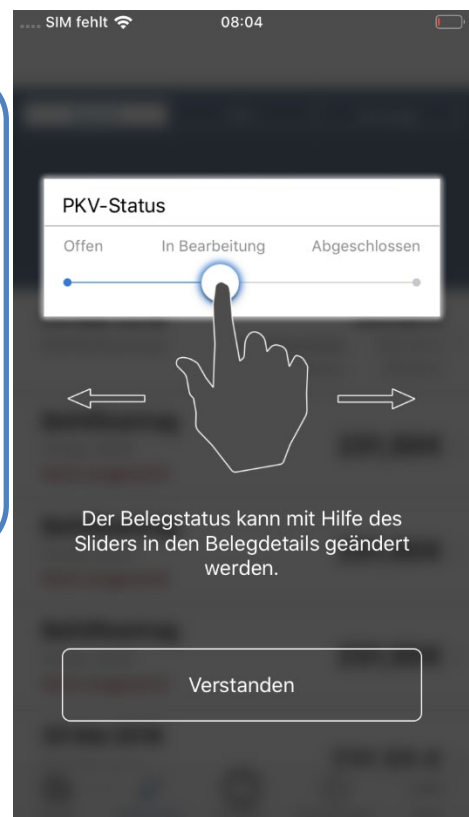

Der Belegstatus kann mit Hilfe des Sliders in den Belegdetails geändert werden.

5. Tragen Sie in das Feld **Erstattungsbetrag PKV/ Erstattungsbetrag Beihilfe** den Erstattungsbetrag ein, wenn der Belegstatus **Abgeschlossen** erreicht ist.

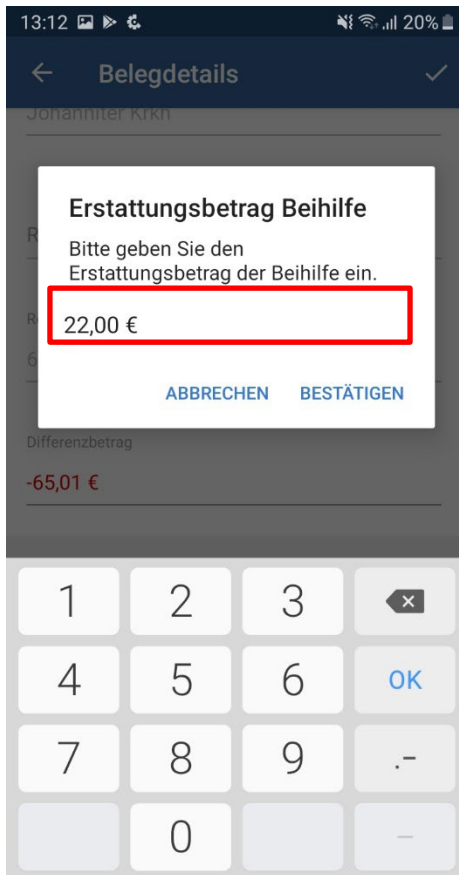

The screenshot shows the 'Belegdetails' screen with a dialog box titled 'Erstattungsbetrag Beihilfe'. The dialog asks the user to enter the reimbursement amount for the benefit. The amount '22,00 €' is entered in the input field. Below the input field are two buttons: 'ABBRECHEN' and 'BESTÄTIGEN'. A numeric keypad is visible at the bottom of the screen.

13:12 20%

← Belegdetails ✓

Johanniter Krkh

Erstattungsbetrag Beihilfe

Bitte geben Sie den Erstattungsbetrag der Beihilfe ein.

22,00 €

ABBRECHEN BESTÄTIGEN

Differenzbetrag

-65,01 €

1 2 3 ✕

4 5 6 OK

7 8 9 .-

0 -

6. Klicken Sie auf den Button **Bestätigen**.

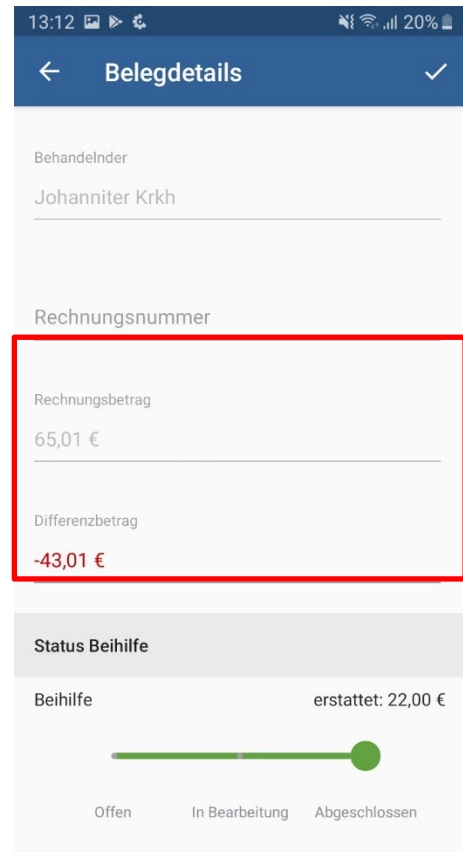

The screenshot shows the 'Belegdetails' screen after the reimbursement amount has been updated. The 'Rechnungsbetrag' is now 65,01 € and the 'Differenzbetrag' is -43,01 €. The 'Status Beihilfe' section shows a progress bar for 'Beihilfe' that is 22,00 € (erstattet) out of a total of 65,01 €. The status is currently 'In Bearbeitung'.

13:12 20%

← Belegdetails ✓

Behandelnder

Johanniter Krkh

Rechnungsnummer

Rechnungsbetrag

65,01 €

Differenzbetrag

-43,01 €

Status Beihilfe

Beihilfe erstattet: 22,00 €

Offen In Bearbeitung Abgeschlossen

7. Tragen Sie in das Feld **PRIVATE BELEGNOTIZ** bei Bedarf weitere Informationen ein.

13:13 20%

← Belegdetails ✓

Status PKV

PKV

Offen In Bearbeitung Abgeschlossen

Verlauf ▾

Private Belegnotiz

Beihilfebescheid an PKV senden!