Lageplan

Blatt 3

1	2	3

Hinweise:

1. Der Bestandsplan wurde auf der Grundlage von örtlichen Aufmaßen und Feldvergleichen erstellt - es erfolgte keine lage- und höhenmäßige Vermessung.
2. Vor Baubeginn ist in Abstimmung mit den Leitungsträgern die genaue Lage und Tiefe der vorhandenen Leitungen durch Probeaufgrabungen zu erkunden.
3. In Wurzelbereichen ist der Boden wurzelschonend gemäß Anweisung des Abschnittes Straßengrün des Bezirksamtes Wandsbek auszukoffern. Erforderliche Wurzelbehandlungen werden vom Abschnitt Straßengrün veranlasst.

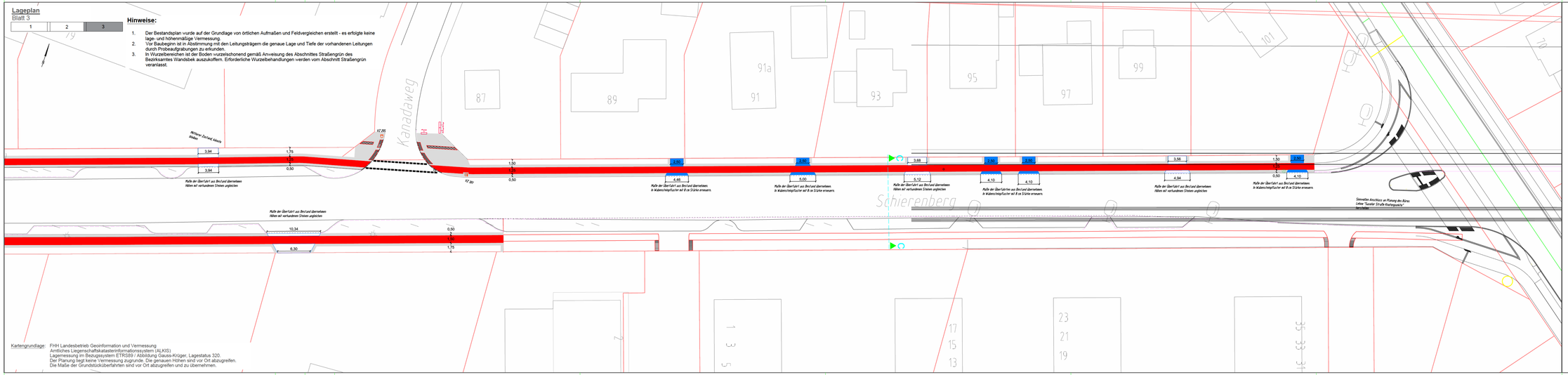

Kartengrundlage: FHH Landesbetrieb Geoinformation und Vermessung
Amtliches Liegenschaftskatasterinformationssystem (ALKIS)
Lagemessung im Bezugssystem ETRS89 / Abbildung Gauss-Krüger, Lagestatus 320.
Der Planung liegt keine Vermessung zugrunde. Die genauen Höhen sind vor Ort abzugreifen.
Die Maße der Grundstücksüberfahrten sind vor Ort abzugreifen und zu übernehmen.

Legende

Fahrbahn

- Gußasphaltrinne 50 cm

Nebenflächen

- Gehweg, Platten aus Beton, grau 50/50/7 cm
- Radweg, Pflastersteine aus Beton, rot 25/25/7 cm
- Gehweg, Pflastersteine aus Beton, grau 25/25/7 cm
- Überfahrten, Pflastersteine, aus Beton, Wabenstein, grau, Ausführung gemäß Erläuterung
- taktile Elemente

- Fahrradanlehnbügel geplant
- Schaltschrank vorhanden
- LSA vorhanden
- Leuchte vorhanden
- Trumme vorhanden/ geplant
- Baum vorhanden/ geplant
- entfällt
- Schacht vorhanden
- Markierung geplant
- Verkehrszeichen vorhanden
- Hochbord vorhanden/ geplant
- Hochbord, abgesenkt v./g.

Index	Änderungen und Ergänzungen	Bearbeitet (Name)	Lett. / Kurzzeichen und Unterschrift	Datum

Bauträger: Freie und Hansestadt Hamburg
Bezirksamt Wandsbek
Dezernat Wirtschaft, Bauen und Umwelt
Fachamt Management des öffentlichen Raumes
Fachbereich Straßen

Realisierungsträger: Freie und Hansestadt Hamburg
Bezirksamt Wandsbek
Dezernat Wirtschaft, Bauen und Umwelt
Fachamt Management des öffentlichen Raumes
Fachbereich Straßen

Baumaßnahme: Förderung: Sonderprogramm "Stadt und Land"

Teilbaumaßnahme: Schierenberg von Fasanenweg bis Saseler Straße

Planinhalt: Lageplan (3/3)
Kenntnisnahmeverschickung

Zeichnung Nr: 20-008 - 04-03

Maßstab: Lageplan 1:250

Datum:
Geprüft:
Unterschrift, Technische Aufsicht

Datum:
Freigegeben:
Unterschrift, Fachamtsleiter