



Regionale Bildungskonferenz Eimsbüttel

Konstituierende Sitzung

18.10.2011

Was ist seit der Auftaktveranstaltung am 19.04.11 passiert?

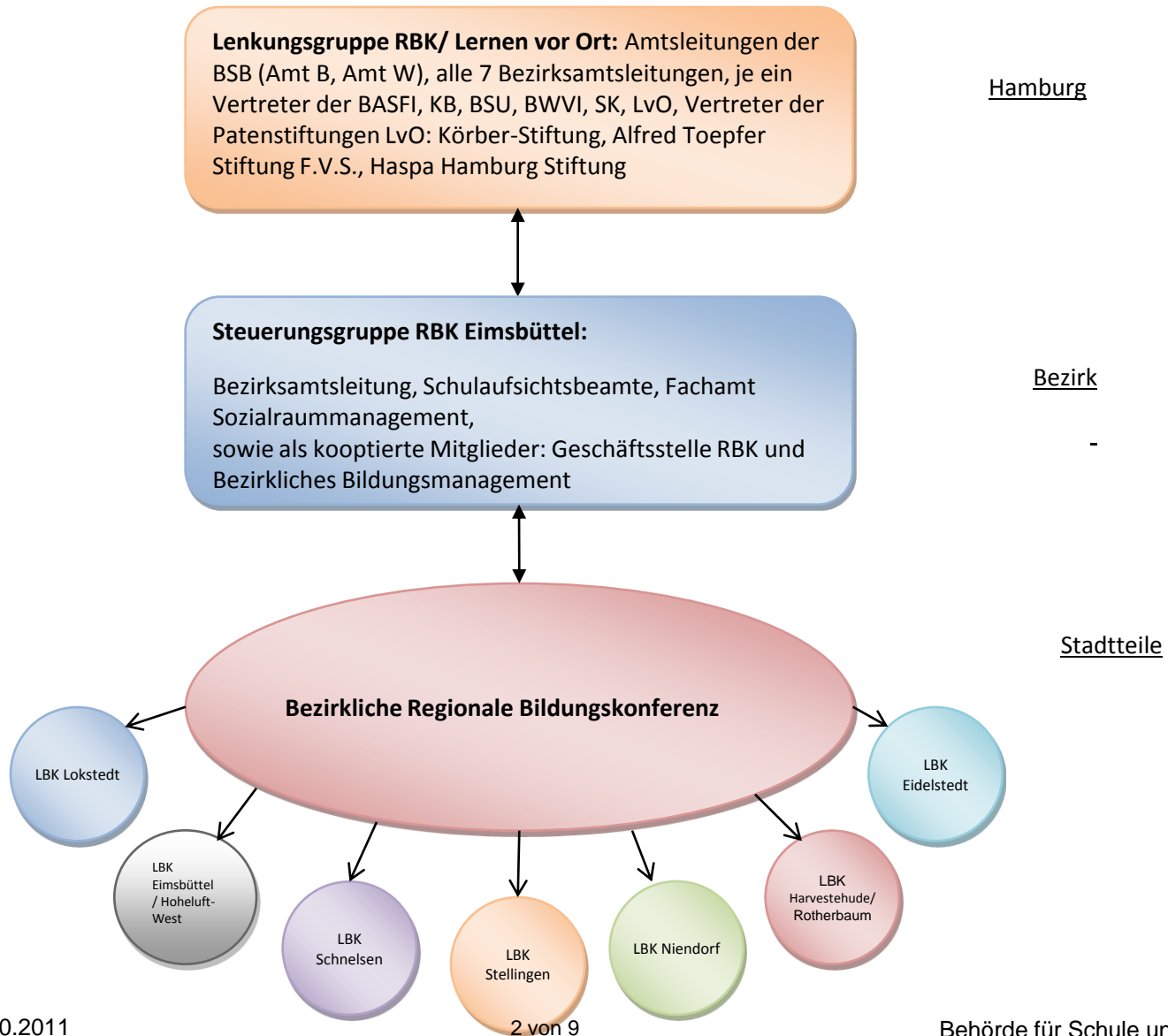

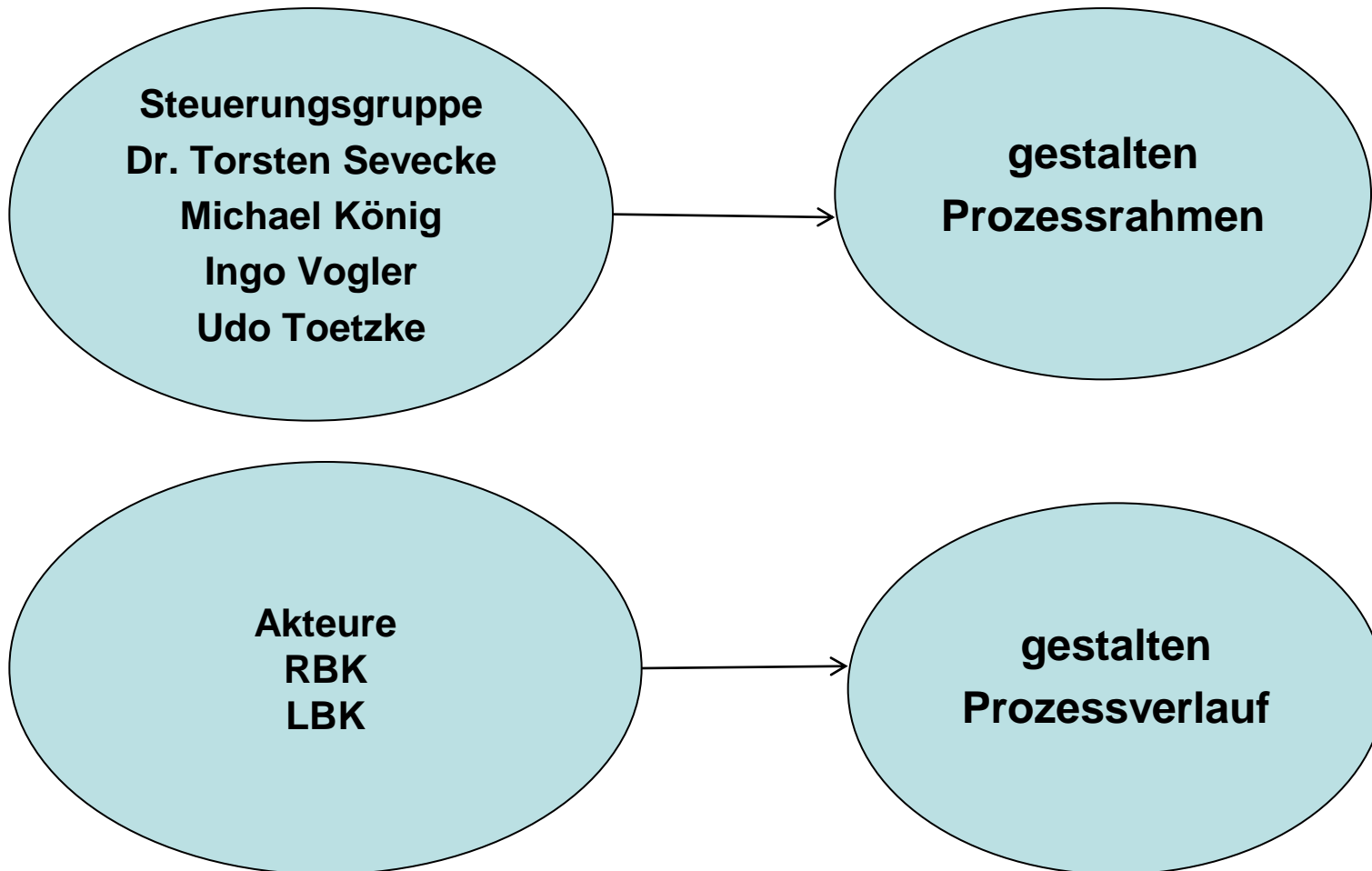

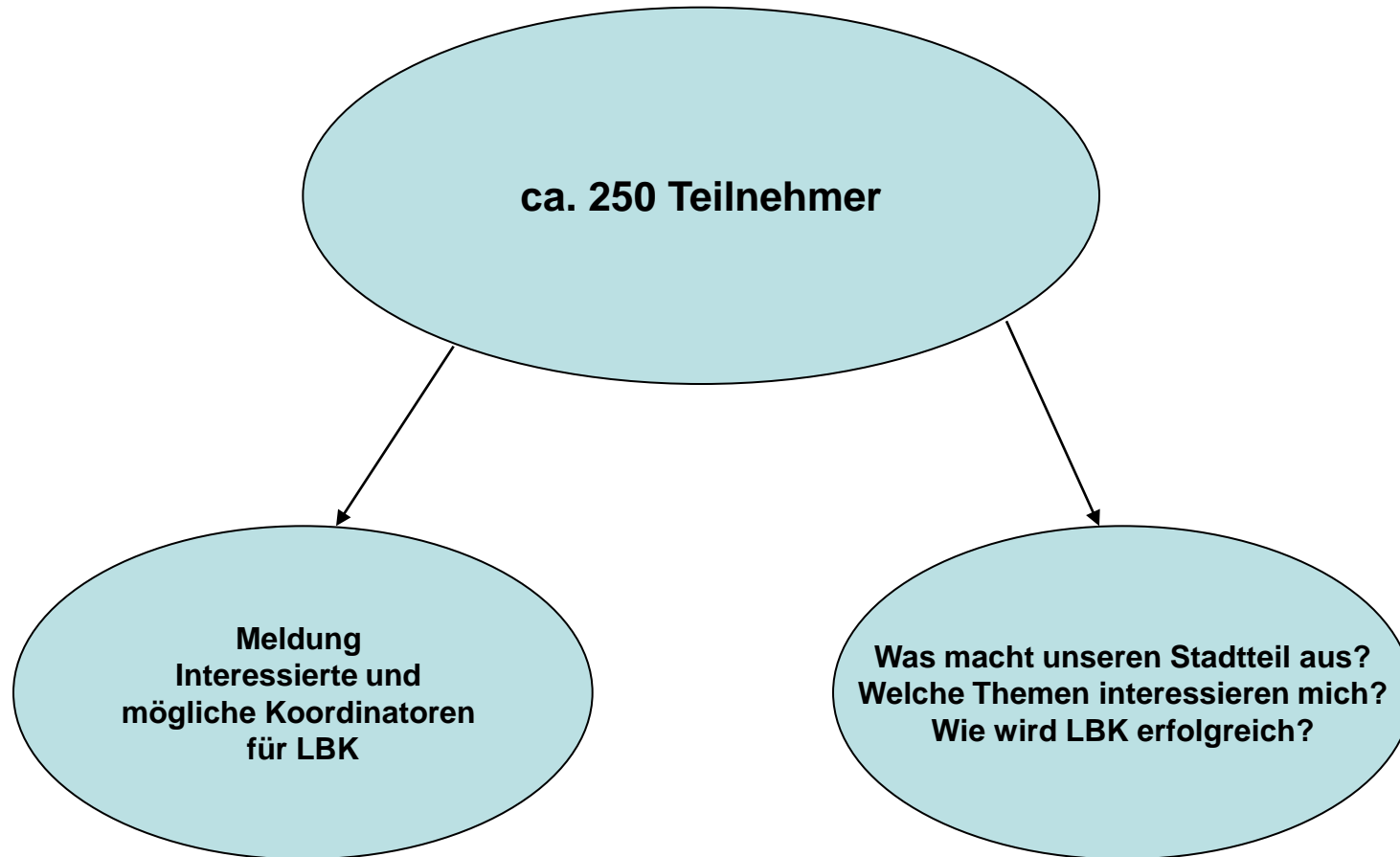

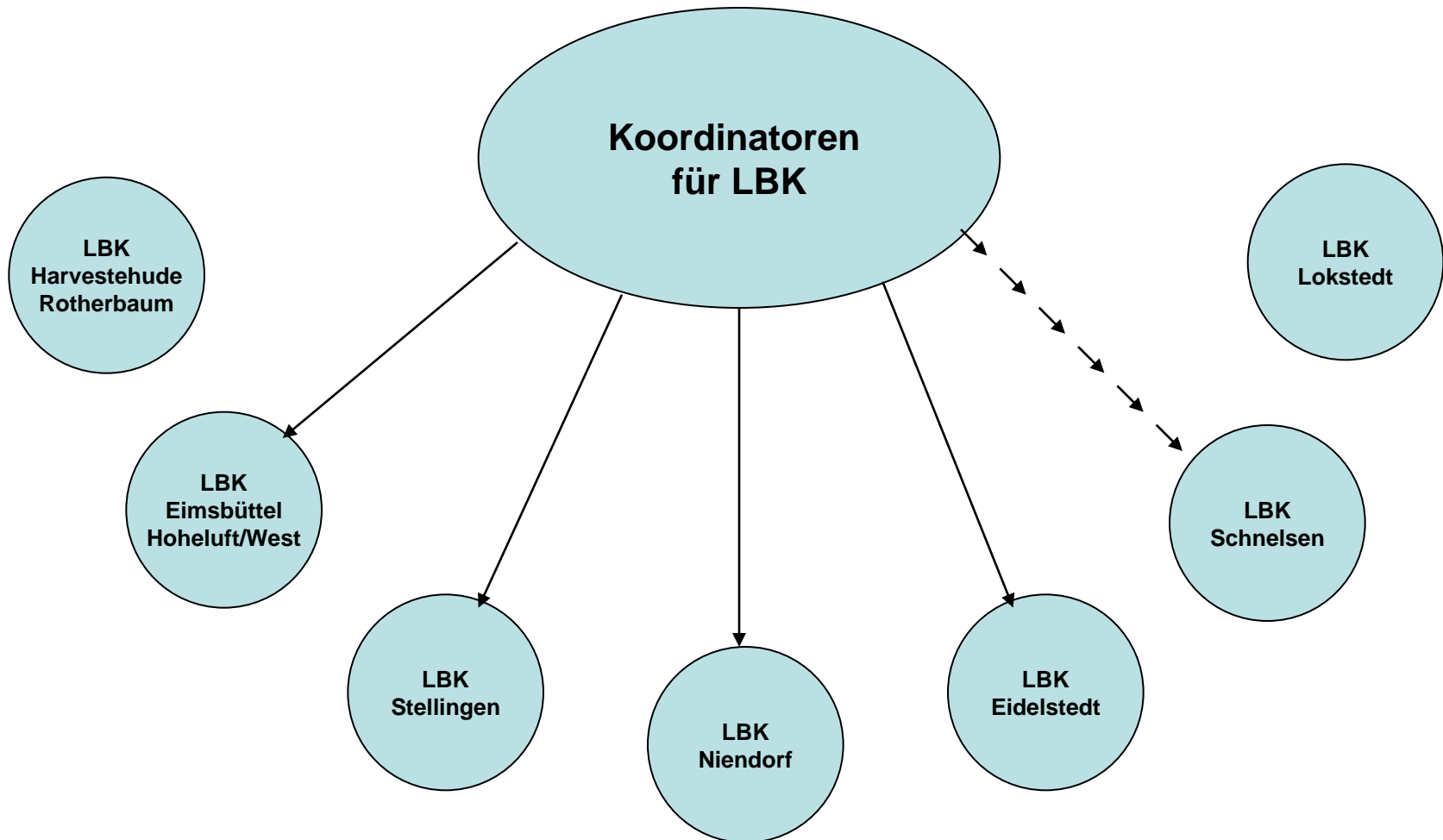



Team besteht aus bestätigten/gewählten Mitgliedern
z. B. aus Institutionen, Vereinen, Elternrat **und** Schule
Moderatorin / Moderator (zeitweise)
Geschäftsstelle der RBK Eimsbüttel (Protokoll)

**25.10.11
LBK
Eidelstedt**

**25.10.11
LBK
Stellingen**

**10.11.11
LBK
Eimsbüttel
Hoheluft/West**

**07.11.11
LBK
Niendorf**

**Nov. 11
Workshop
Schnelsen**

Wer ist aktiv im Stadtteil?

Welche Themen gibt es im Stadtteil?

Was braucht der Stadtteil – Handlungsfelder identifizieren

Bestätigung/Wahl der Koordinatoren u. Delegierten für RBK

Datenerhebung – Visitenkarten

Evaluation

- Unterstützung bei der Vorbereitung der Bildungskonferenzen auf der Lokalen und Bezirklichen Ebene, wie z.B. Versand der Einladungen, Materialvorbereitung, Organisation des Caterings
- Unterstützung während der Bildungskonferenzen, wie z.B. Protokoll erstellen während der Sitzungen; ggf. Abstimmung mit dem Koordinatorenteam; Weiterleitung in die Steuerungsgruppe und sorgt für Veröffentlichung im Internet ggf. Versendung per Mail
- Betreuung der Koordinatorenteam
- Ansprache von verwaltungsinternen FachreferentInnen – externe Fachreferenten können nicht finanziert werden
- Datenerhebung
- Presse und Öffentlichkeitsarbeit nach Zustimmung durch die Steuerungsgruppe
RBK