

VORPLANUNG - Verlagerung Autobahnmeisterei HH - Othmarschen - Stellingen

Standort: Stelling Moor - Verwaltungsgebäude

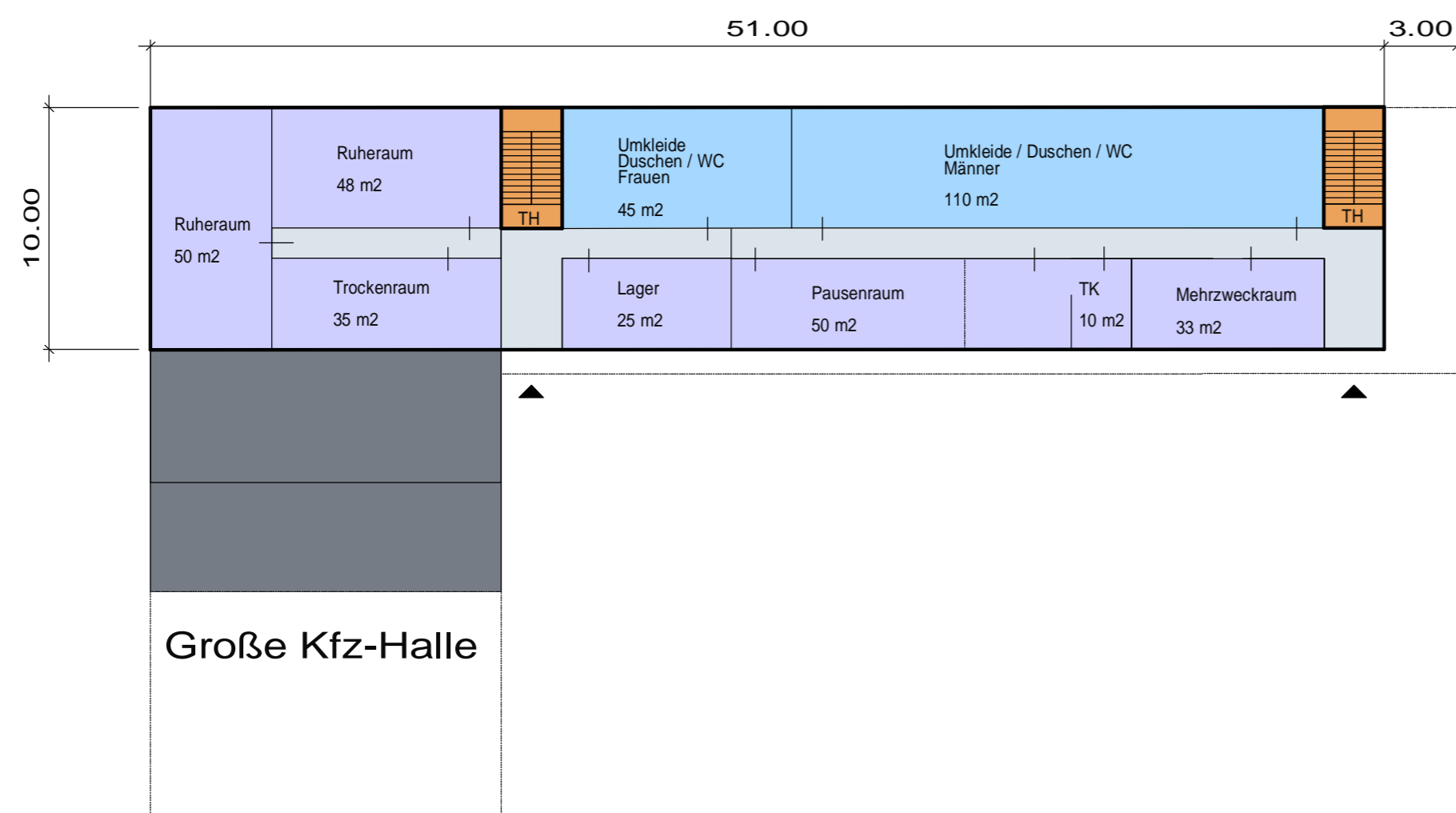

Grundriss Erdgeschoss



Grundriss Obergeschoss

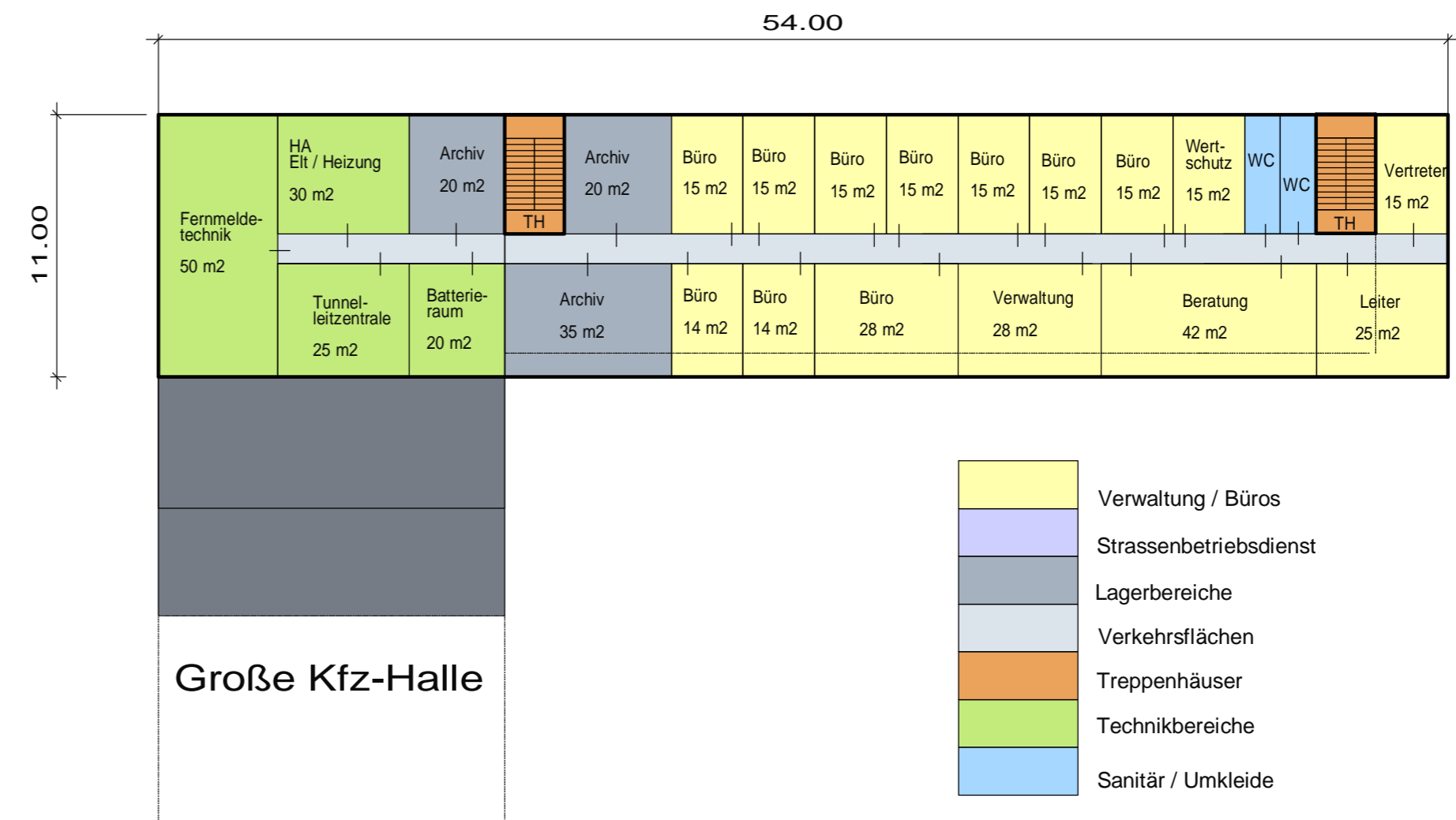

- Verwaltung / Büros
- Strassenbetriebsdienst
- Lagerbereiche
- Verkehrsflächen
- Treppenhäuser
- Technikbereiche
- Sanitär / Umkleide

Ansicht Hofseite

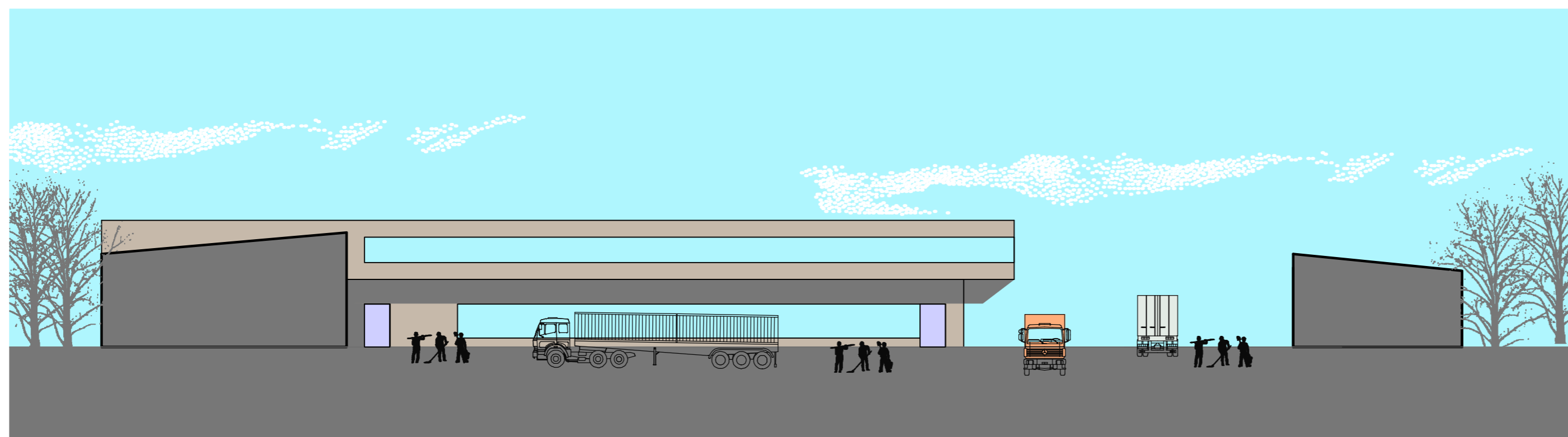

Lageplan

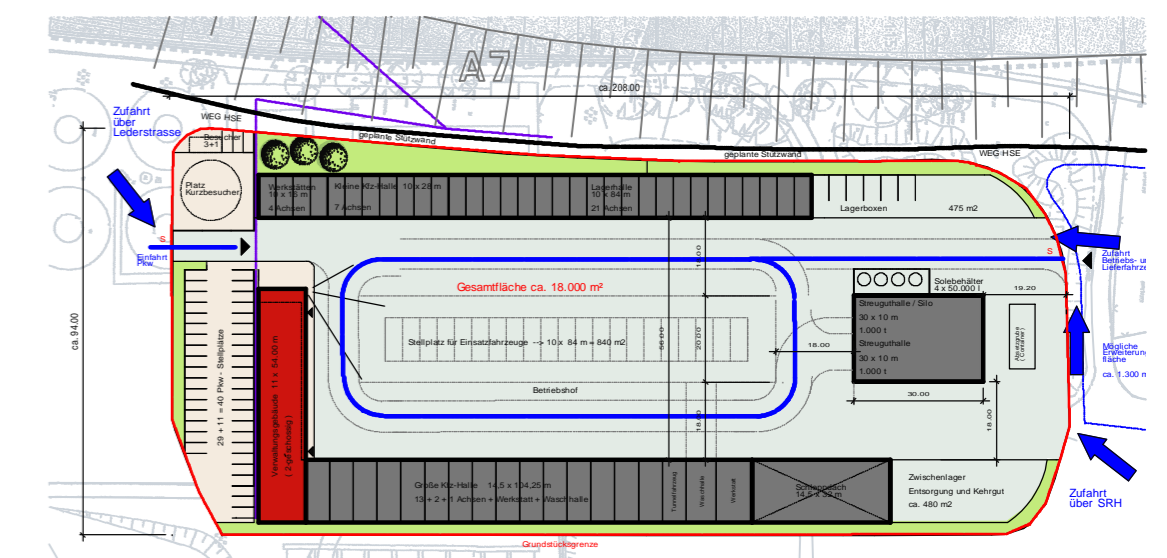

Nr.	Art der Änderung	Datum	Aufgestellt

<p>DEGES Deutsche Einheit Fernstraßenplanungs- und -bau GmbH ZimmerstraÙ 54 10117 Berlin</p>	<p>Kirchner + Przyborowski DIPLOMINGENIEURE ARCHITECTEN BDA Schüßler-Plan</p>
---	---

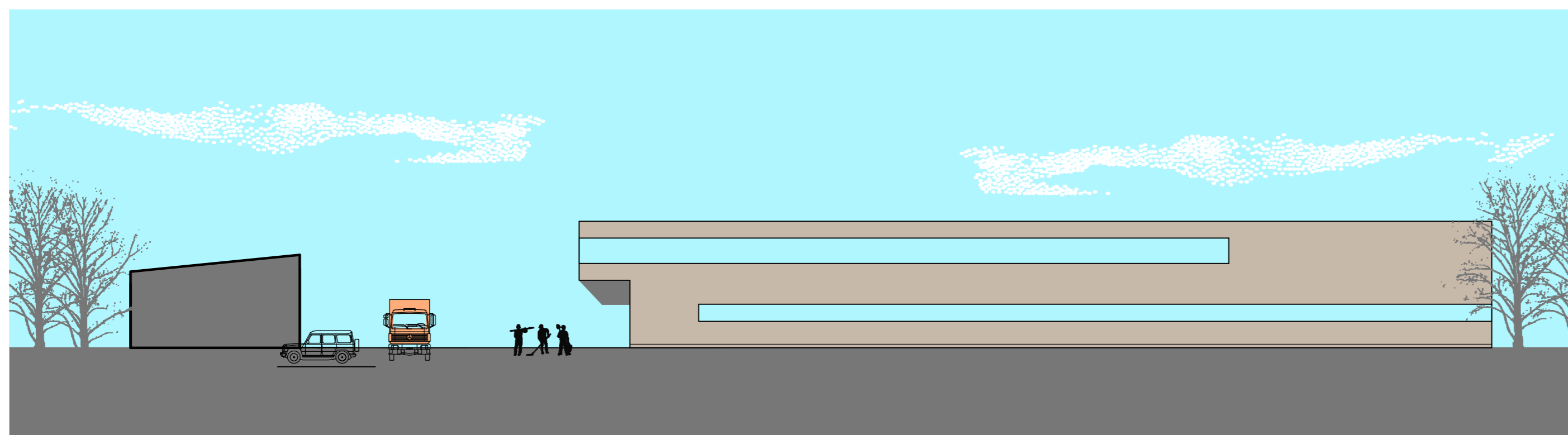

Ansicht StraÙenseite

<p>Freie und Hansestadt Hamburg Behörde für Wirtschaft, Verkehr und Innovation</p>		<p>Unterlage - Nr. Blatt - Nr. 3</p>
<p>A7, 6-/8-streifige Erweiterung von der AS HH Othmarschen bis zur Landesgrenze HH/SH Verlagerung der Autobahnmeisterei HH - Othmarschen (AMO)</p>		<p>Datum: 08.08.2012</p>
<p>VORPLANUNG</p>		<p>geprüft: Datum:</p>
<p>aufgestellt: Datum: 08.08.2012 B. Przyborowski B. Hartwig Kirchner + Przyborowski</p>		<p>geprüft: Datum: DEGES</p>