



Protokoll Regionale Bildungskonferenz (RBK) Mitte/Kern

Sitzungsdatum:	20.03.2013
Sitzungsort:	STS Am Hafen
Teilnehmer/innen	s. beiliegende Gäste- wie Teilnehmer/innenliste
Protokollant:	Michael Hallmann
	<i>Moderation: Monika Albers und Stefan Baumann (InVia)</i>
Top 1	Gespräch mit Sabine Wenzel (Bezirksamt Hamburg-Mitte) und Dr. Hans-Peter de Lorent (BSB) Es wurde in diesem Gespräch über den Stand der Regionalen Bildungskonferenzen in Hamburg-Mitte diskutiert.
Top 2	Verabschiedung der Arbeitsaufträge, Geschäftsordnung und Struktur Die Arbeitsaufträge und die Struktur wurden vom Plenum verabschiedet (s.PPP). Es wurden zwei Themenforen („Ganztagslernen“ und „Übergang Schule-Beruf“) gegründet. Die Geschäftsordnung (GO) wurde mit Änderungen ebenso verabschiedet (keine Nein-Stimmen und sieben Enthaltungen). Eine überarbeitete Fassung liegt bei.
Top 3	Aufteilung der Themenforen und Klärung möglicher weiterer Themen Inputs: Hansjörg Diers (Bezirksamt Hamburg Mitte) Übergang Schule-Beruf Kristina Krüger (Diakonisches Werk) Ganztagslernen Hansjörg Diers und Kristina Krüger hielten Eingangsreferate zum Thema „Ganztagslernen“ und zum Thema „Übergang Schule-Beruf“ in dem jeweiligen Forum.

vernetzen
beteiligen
gestalten



Hamburg | Bezirksamt
Hamburg-Mitte

Regionale Bildungskonferenz HH-Mitte Region I

Herzlich Willkommen
zur Regionalen Bildungskonferenz
HH-Mitte Region I
Mittwoch, 20.03.2013

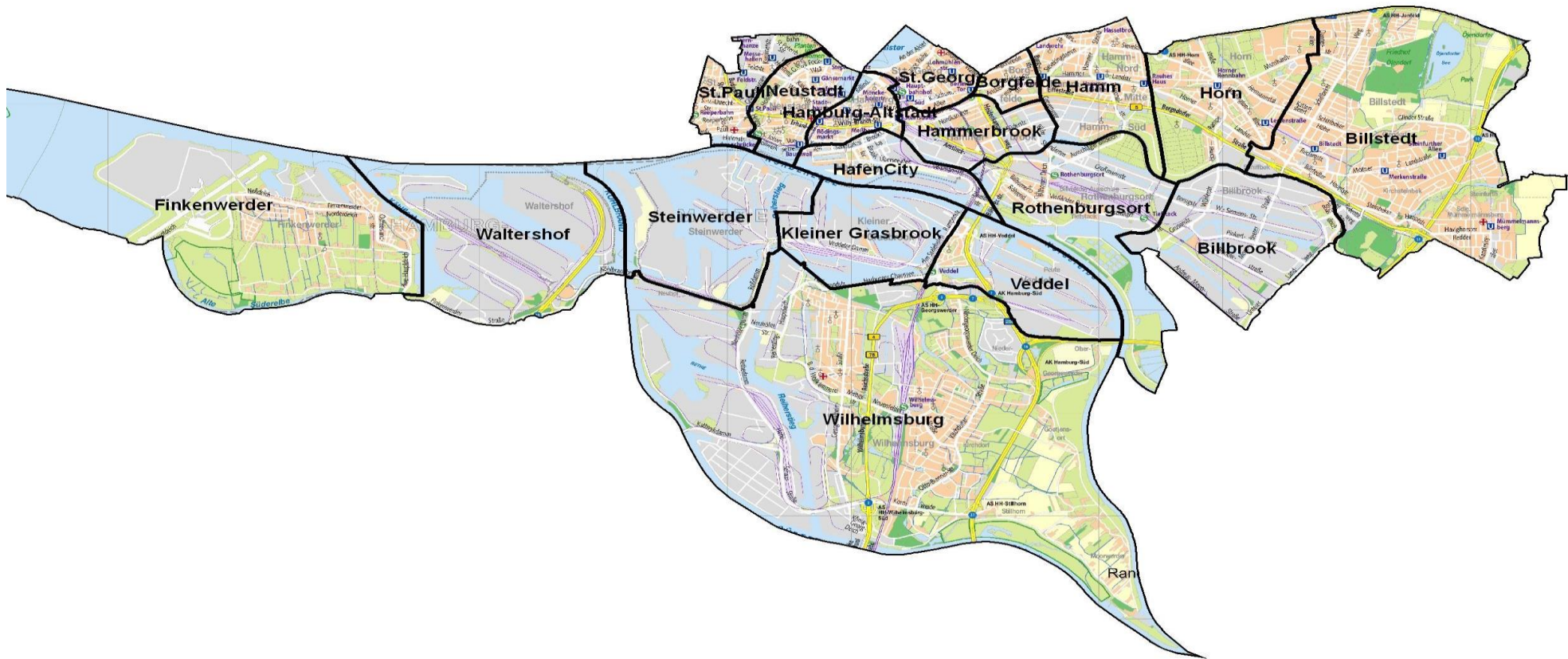

Geschäftsordnung für RBK Mitte Reg. 1 (20.03.2013)

Die regionale Bildungskonferenz HH-Mitte Region I trägt im Rahmen der hamburgweiten Bildungskonferenzen zur Weiterentwicklung der Bildungsqualität in der Region bei. Dazu führt sie Bildungsakteure zusammen. Sie schafft Voraussetzungen für die Vernetzung und Abstimmung der Bildungsangebote sowie die gemeinsame Weiterentwicklung von Bildungsstrukturen und Bildungsangeboten. Lebensbegleitende Bildungsprozesse sollen dadurch nachhaltig unterstützt werden.

Die Regionale Bildungskonferenz HH-Mitte Region I arbeitet auf der Grundlage des hamburgweit gültigen „Konzepts für die Einrichtung von Regionalen Bildungskonferenzen“ **in seiner aktuellen Form von 2010.**

1. Aufgabe

Das Plenum der Regionalen Bildungskonferenz HH-Mitte Region I berät und beschließt Empfehlungen für ein an den Bedürfnissen der Bewohnerinnen und Bewohner ausgerichtetes Bildungs-, Beratungs- und Erziehungsangebot in der Region. Grundlage hierfür sind Vorlagen aus den lokalen Gruppen und Gremien bzw. aus den vom Plenum eingesetzten Arbeitsforen.

2. Zusammensetzung

Das Plenum setzt sich aus Vertreterinnen und Vertretern der lokalen Bildungseinrichtungen und Interessierten – Erziehern, Sozialpädagogen, Lehrern und Beratern, Kulturschaffenden, **Wirtschaft**, Bewohnern, Schülern und Eltern – zusammen, die in der Region HH-Mitte Region I wohnen oder arbeiten.

3. Tagungsrhythmus, Arbeitsweise, Beschlüsse

Das Plenum tagt anlassbezogen in der Regel ein- bis zweimal im Jahr. Die bezirkliche Steuergruppe lädt rechtzeitig mit einem Vorschlag zur Tagesordnung alle lokalen Gruppen und Gremien öffentlich zu den Sitzungen ein. Das Plenum wird in seiner Arbeit von der Geschäftsstelle der RBK-Mitte unterstützt. Die Sitzungen und Beschlüsse des Plenums werden dokumentiert und allen Interessierten sowie der Bezirklichen Bildungskonferenz, den Fachbehörden und Bezirken zugänglich gemacht. Entscheidungen des Plenums werden möglichst konsensual getroffen, in Ausnahmefällen entscheidet die einfache Mehrheit der Anwesenden.

4. Gültigkeit

Die Geschäftsordnung tritt mit Beschluss des Plenums in Kraft und wird bei Bedarf angepasst.

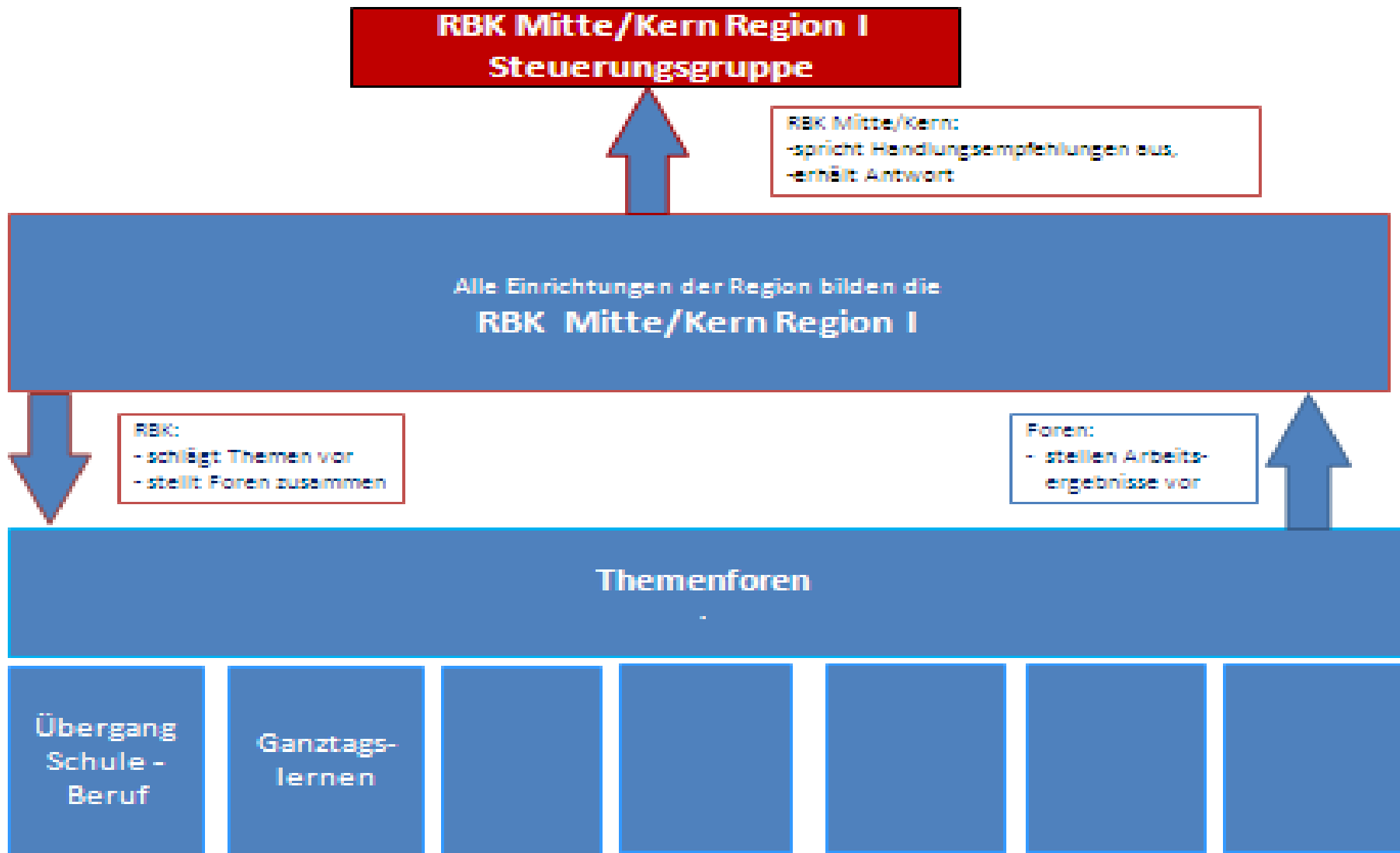

Arbeitsaufträge der Themenforen

Themenforum „Übergang Schule-Beruf“

Das Themenforum nimmt in Kooperation mit den Fachbehörden und dem Bezirksamt auf Basis der Auswertung der Übergangszahlen in Ausbildung und Arbeit sowie der Bedarfe der Jugendlichen eine Aufgabenabstimmung mit den beteiligten Partnern vor und entwickelt bedarfsgerechte Angebote sowie Handlungsempfehlungen zum Übergang Schule-Beruf für die Region 1 Mitte/Kern. Folgende Schritte sind erforderlich:

- Quantitative und qualitative Bedarfsklärung
- Bestandsaufnahme von Angeboten und Projekten
- Ausbau der Vernetzungsstrukturen
- Definition und Beschreibung von Kernprozessen und Verfahrensweisen
- Entwicklung und Aufbau von geeigneten Angeboten/Unterstützung bei Mittelakquise
- Aufbau geeigneter Steuerungsstrukturen.

Die Arbeitsgruppe stellt ihre Zwischenergebnisse auf den Plenumssitzungen der RBK Mitte/Kern (Region 1) vor.

Arbeitsaufträge der Themenforen

Themenforum „Ganztagslernen“

Auftrag des Themenforums ist es, Kooperationen zwischen Schulen und außerschulischen Akteuren im Rahmen der Ganztagsschulentwicklung zu gestalten und einen Beitrag zur pädagogisch-konzeptionellen Verknüpfung der Arbeit von Schule, Jugendhilfe und weiteren Akteuren zu leisten. Der thematische Fokus liegt dabei auf dem Ganztagslernen im Rahmen der verschiedenen Formen der Ganztagsschule. Ziel ist es, die Stärken der unterschiedlichen Zugänge im Ganztag zur Geltung zu bringen. Es werden Vorschläge dazu erarbeitet, wie die besonderen Angebote der Kinder- und Jugendarbeit – z.B. in den Bereichen kulturelle Bildung, Sport, berufliche Orientierung oder Umgang mit den Medien – in die Organisation des Ganztags an Schulen einbezogen werden können

Davon ausgehend werden in dem Forum konkrete Absprachen zur Zusammenarbeit von Schule und außerschulischen Akteuren getroffen. Dabei wird an die bereits vorhandenen Rahmenvorgaben und Konzepte der jeweiligen Fachbehörden angeknüpft.

Die Arbeitsgruppe stellt ihre Zwischenergebnisse auf den Plenumsitzungen der RBK Mitte/Kern (Region 1) vor und entwickelt ggfs. Handlungsempfehlungen



PAUSE

Termine & nächste Schritte

Nächstes Plenum der RBK	Herbst 2013
Themenforum Übergang Schule-Beruf	22.04.2013 10:00 Handelskammer
Themenforum Ganztagslernen	18.04.2013

Informationen bei:

- Michael Hallmann (Geschäftsstelle der RBK-Mitte), Tel. 42854 – 2531, michael.hallmann@bsb.hamburg.de oder
- www.hamburg.de/rbk-hamburg-mitte

vernetzen
beteiligen
gestalten



Regionale HH-Mitte Region I

Hamburg | Bezirksamt
Hamburg-Mitte

Vielen Dank für Ihre Teilnahme!

Teilnehmer/inneliste	RBK 20.03.2013 Mitte/Kern
Name	Institution
Albers, Monika	InVia
Baas, Alexandra	InVia
Baranov, Carola	Internationaler Bund
Baumann, Stefan	InVia
Becker, Angela	S + S
Berglitz, Regina	ASD
Blauel, Jochen	Kita-Fleetpiraten
Christiansen, Annika	BI
De Lorent, Dr., Hans-Peter	BSB
Diers, Hansjörg	BA-Mitte
Diestel, Peter	Internationaler Bund
Dziggel, Arne	Straso Rückenwind
Frigge, Andrea	Bezirksamt Mitte
Glauch, Ralf	Fachberatung Kinder-Jugendhilfe
Godard, Veronique	Inab
Hahn, Dr., Kathrin	LvO
Hallmann, Michael	Geschäftsstelle RBK
Herbort, Carola	InVia
Herzberg, Ruben	Gym. Klosterschule
Holzhäuser, Nina	GTS St.Pauli
Hoppe, Marie-Christine	BA Mitte
Horstmann, Frigga	VHS
Irle, Michael	STS Am Hafen
Johns, Martin	Rückenwind
Klante, Ulrike	Internationaler Bund
Karaoglu, Mehmet	Bündnis islam. Gemeinden
Kertelhein, Sven	Gym. Hamm

Kodrzyński, Jutta	St.Vors. BV Mitte
Krüger, Kristina	Diakonisches Werk
Kühn, Christoph	Kita-Fleetpiraten
Kühn, Rüdiger	Haus der Familie
Kunoldt-Heldt, Dieter	Come-In
Kunstreich, Martin	Aueschule Finkenwerder
Kuttenkeuler, Andreas	Handwerkskammer
Lambrecht, Dieter	STS Am Hafen
Maaß, Michael	Aut. Jugendwerkstätten
Meißner, Michael	STS Finkenwerder
Michalk, Adelina	ASD
Mohr, Annette	Haus der Familie
Müller, Erhard	Grundschule Osterbrook
Müller, Stephan W.	B + B
Ouedraogo, Idiissa	AXVO
Peifer, Manuela	Fritz-Köhne-Schule
Posenau	team.arbeit.hamburg
Putfarken, Christin	STS Mitte
Rathjens, Gisela	GS Sternschanze
Reck, Hans-Joachim	Gym. Finkenwerder
Ritz, Sieglinde	Jugend-Aktiv
Rohder, Anja	STS Am Hafen
Rückert-Poppe, Franziska	STS Mitte
Saling, Tobias	Alida-Schmidt-Stiftung
Schimkat, Dietmar	agkv
Seyd, Dr., Christofer	JMS
Teiner, Hermann	BA-Mitte
Stürmann	Münzviertel
Thiel, Petra	Vamos

Tietge, Delia	teachfirst
Tuncbilek, Ayse	Vamos
Vagedes, Barbara	Kita Kohlhöfen
von Fintel, Thomas	STS Am Hafen
Weigel, Walter	INAB
Wenzel, Sabine	BA-Mitte
Westphal, Günter	Münzviertel
Wojdacki, Edda	St.Pauli Turnverein
Wulf, Gunnar	Fritz-Köhne-Schule
Zingel, Antje	STS Mitte