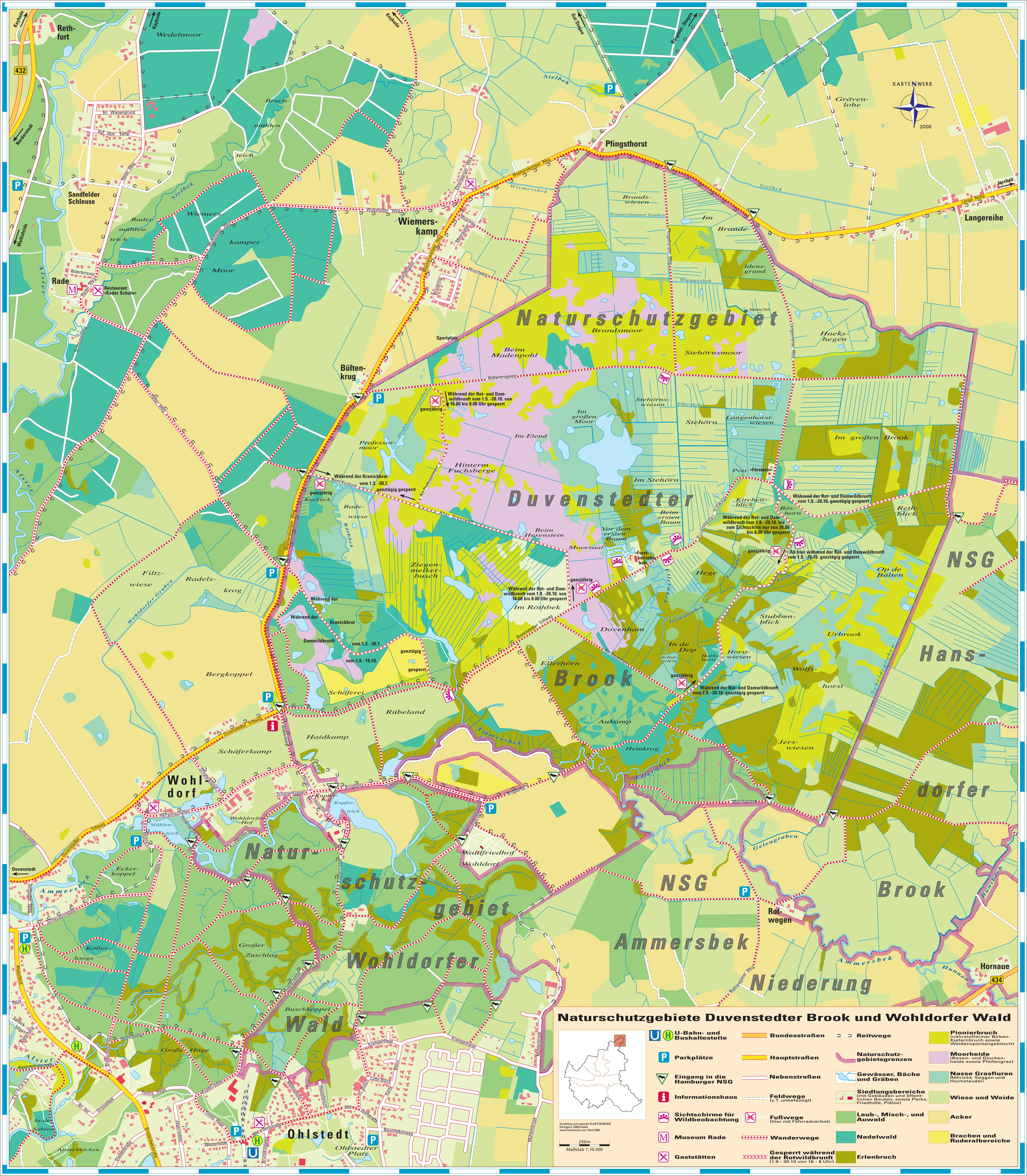
Naturschutzgebiete Duvenstedter Brook und Wohldorfer Wald
Naturschutzgebiet Duvenstedter Brook
Naturschutzgebiet Wohldorfer Wald
NSG Hansdorfer Brook
NSG Ammersbek Niederung
Rethfurt
Sandfelder Schleuse
Rade
Restaurant »Rader Schule«
Wiemerskamp
Bültenkrug
Pfingsthorst
Langereihe
Wohldorf
Duvenstedt
Ohlstedt
Rotwegen
Hornaue
Wedelmoor
Bruchmühlenteich
Radermühlenteich
Wiemerskamper Moor
Gräven-lohe
Brandswiesen
Im Brande
Idensgrund
Brandsmoor
Stehörnsmoor
Haekshegen
Beim Madenpohl
Sportplatz
Professormoor
Im großen Moor
Im Elend
Hinterm Fuchsberge
Stehörnswiesen
Stehörn
Langenhorstwiesen
Im großen Brook
Im Stehörn
Pott
»Försterei«
Kirchenblick
Böshorn
Rethblick
Beim ersten Baum
Vor dem ersten Baum
Beim Hexenstein
Moorsaal
»Forstbetriebshof«
Hege
Op de Bülten
Kuckuck
Radewiese
Ziegenmelkerbusch
Im Röthbek
Dovenham
Stubbenblick
Urbrook
In de Dop
Schulwiese
Harkshorst
Horstwiesen
Wolfshorst
Ellerhörn
Aukamp
Heinkrog
Jerswiesen
Filtzwiese
Radelskrog
Bergkoppel
Schäferei
Rübeland
Haidkamp
Schäferkamp
Kupferhof
Kupferteich
Mühlenteich
Wohldorfer Hof
Waldfriedhof Wohldorf
Eckerkoppel
Köllerlooge
Großer Zuschlag
Buschkoppel
Große Häge
Alsterblöcken
In de Sahren
Ohlstedter Platz
Alster
Sielbek
Eisenbek
Wiemersbek
Ellernbek
Röthbek
Geelenbek
Geelengraben
Gelengraben
Ammersbek
Hunnau
Bunsbach
Scheidegraben
Professormoorgraben
Wohldorfer Graben
Wiemerskamper Graben
Drosselbek
Köllerloogegraben
Krempenheger Graben
Bertrams Teich
Kayhude
Norderstedt
Wulksfelde
Gut Stegen
Bargfeld-Stegen
Jersbek
432
434
Im Wiesengrund
Auf dem Kamp
Rader Weg
Alsterterrasse
Schleusenweg
Wulksfelder Weg
Ehlersberger Weg
Moorweg
Moorwerder
Wiemerskamper Weg
Sandkoppel
Brookring
Hirschweg
Lange Reihe
Pfingsthorster Weg
Langenreiher Weg
Bültenkrugweg
Beim Kuckuck
Am Professormoor
Alter Grenzwall
Duvenstedter Triftweg
Am Dovenham
Brugkamp
Moordamm
Rotwegener Weg
Weberstieg
Schäferkoppel
Schünenkoppel
Herrenhausallee
Holländerberg
Auewanderweg
Boomgarden
Mühlenredder
Kupferredder
Torfhuder Stieg
Todtenredder
Schleusenredder
Alsterblick
Reye
Schlickböge
Alsterhöhe
Alsterwanderweg
Saarenweg
Bredenbekstraße
Melhopweg
Timms Hege
An der Drosselbek
Dieselstraße
Jägerredder
Westerfelde
Alte Dorfstraße
Brunskrogweg
Hasselwisch
Krempenhege
Im Busch
Lütte Block
Korte Block
Baumfalkenweg
Mühlenbrook
Während der Rot- und Damwildbrunft vom 1.9. -20.10. von 16.00 bis 8.00 Uhr gesperrt
ganzjährig
Während der Kranichbrut vom 1.3. -30.7. ganztägig gesperrt
Während der Kranichbrut vom 1.3. -30.7.
Während der Damwildbrunft vom 1.9. -15.10.
ganztägig gesperrt
Während der Rot- und Damwildbrunft vom 1.9. -20.10. ganztägig gesperrt
Während der Rot- und Damwildbrunft vom 1.9. -20.10. bis zum Sichtschirm nur von 20.00 bis 8.00 Uhr gesperrt
Ab hier während der Rot- und Damwildbrunft vom 1.9. -20.10. ganztägig gesperrt
KARTENWERK
2008
U-Bahn- und Bushaltestelle
Parkplätze
Eingang in die Hamburger NSG
Informationshaus
Sichtschirme für Wildbeobachtung
Museum Rade
Gaststätten
Bundesstraßen
Hauptstraßen
Nebenstraßen
Feldwege (z.T. unbefestigt)
Fußwege (hier mit Fahrradverbot)
Wanderwege
Gesperrt während der Rotwildbrunft (1.9 - 20.10 von 16 - 8 Uhr)
Reitwege
Naturschutzgebietsgrenzen
Gewässer, Bäche und Gräben
Siedlungsbereiche (mit Gebäuden und öffentlichen Bauten, sowie Parks, Friedhöfe, Plätze)
Laub-, Misch-, und Auwald
Nadelwald
Erlenbruch
Pionierbruch (nährstoffarmer Birken-Kiefernbruch sowie Weidenspontangebüsch)
Moorheide (Besen- und Glockenheide sowie Pfeifengras)
Nasse Grasfluren Röhricht, Seggen und Hochstauden
Wiese und Weide
Acker
Brachen und Ruderalbereiche
Herstellung und copyright: KARTENWERK
Ole Eggers, 23899 Gudow
www.kartenwerk.com, Stand 2008
250m
Maßstab 1:10.000