

Sozialbehörde

**Behörde für Arbeit, Gesundheit,
Soziales, Familie und Integration**
Senatorin: Fr. Dr. Leonhard
Tel. 42863-3001 / -3002

Stand: 01.07.2021

PR
Personalrat
Vorsitz: Fr. Jepsen
Tel. 42863-3007

VP
Vertrauensperson d.
Schwerbehinderten
Fr. Schröder 42863-3049

SB
Senatorenbüro
Hr. Kleßmann
Tel. 42863-3550

SV-S
Staatsrätin Soziales
Fr. Lotzkat
Tel. 42863-2550 / -2551

SV-G
Staatsrätin Gesundheit
Fr. Schlotzhauer
Tel. 42863-3742 / -2843

SFA
Stabsstelle Flüchtlinge
u. übergreif. Aufgaben
Fr. Hoppe 42863-4314

GB
Gleichstellungs-
beauftragte
Fr. Schroth 42863-2579

ESF P
ESF-Prüfbehörde
Hr. Meinhold Tel. -3043

CoS
Corona-Stab
Hr. Ries 42863-2880

IZ
Impfzentrum
Hr. Steiger

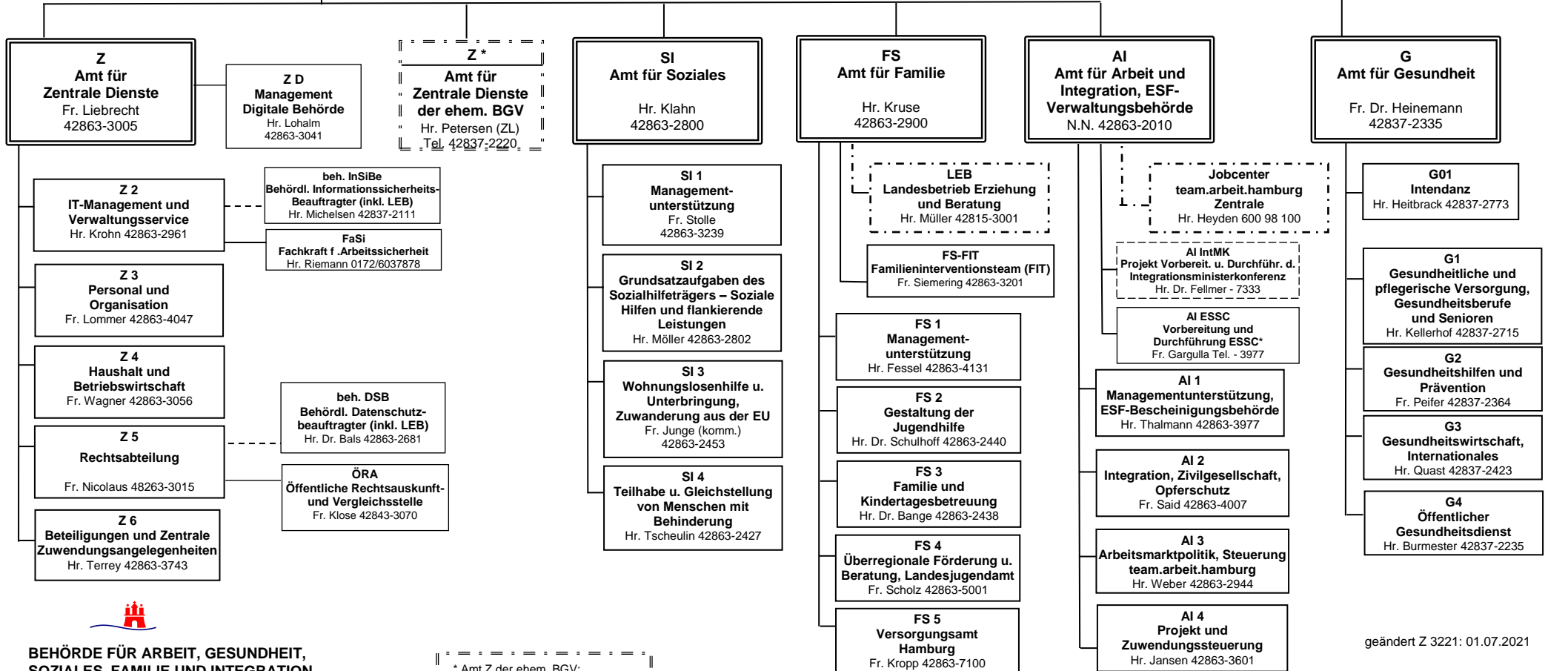

**BEHÖRDE FÜR ARBEIT, GESUNDHEIT,
SOZIALES, FAMILIE UND INTEGRATION**

Behördensitz: Hamburger Straße 47, 22083 Hamburg
Postfach 76 01 06, 22051 Hamburg, Telefon: 040-428 63-0

* Amt Z der ehem. BGV:
Übergangsregelung bis 31.08.21

* European Social Services Conference

geändert Z 3221: 01.07.2021