

Lageplan

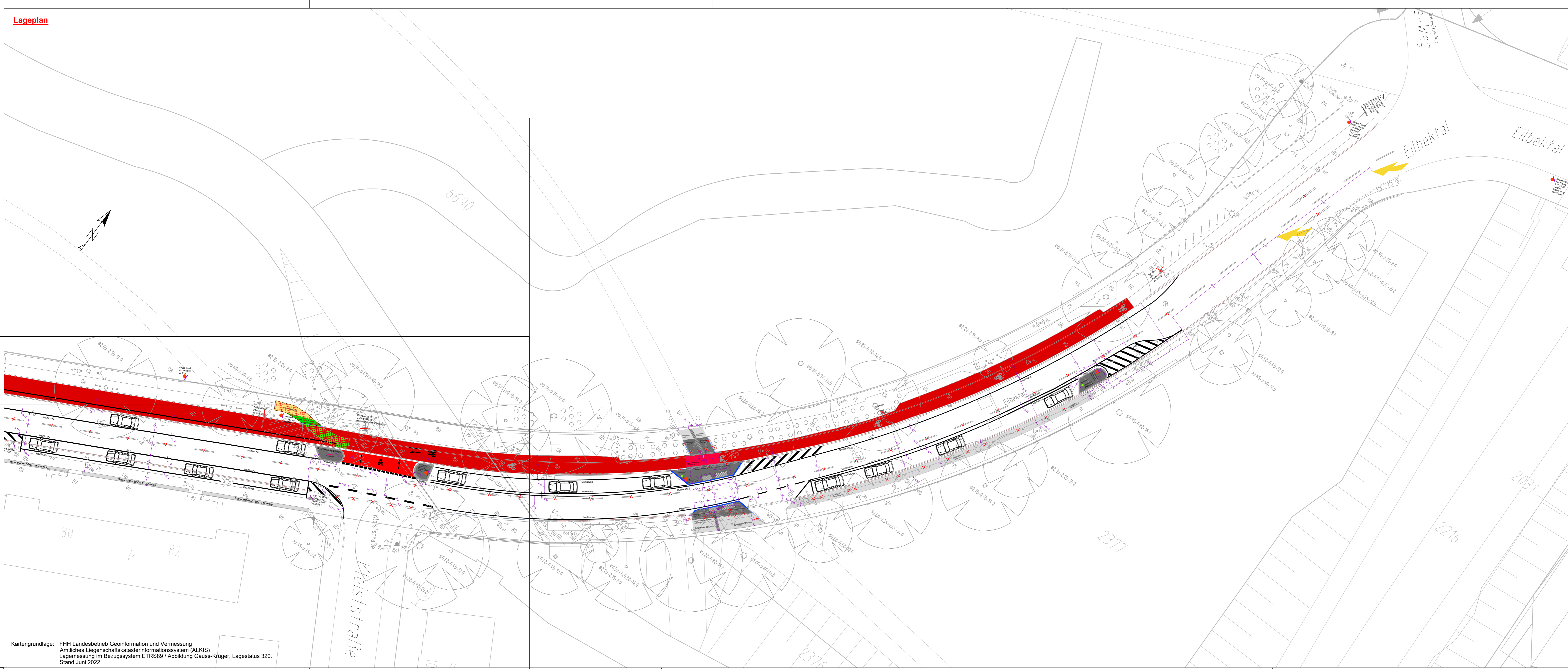

Legende Straßenplanung

- DSK rot (Dünne Asphaltdeckschichten in Kaltbauweise)
- neues Hochbord inkl. Rückenstütze
- Beton Pflastersteine rot 25/25/7 cm
- Beton Platten grau 50/50/7 cm
- Beton Pflastersteine grau 25/25/7 cm
- neue Grandfläche - Rückbau vorh. Betonpflastersteine
- Markierung rot
- gepl. Tiefbordbord 8x25cm
- gepl. Tiefbordbord 10x25cm
- Oberboden mit Rasensaat
- Klebeborde h = 11 cm zzgl. Klebematerial
- neue rote DSK mit 10 cm Asphalttragschicht - Rückbau vorh. Betonpflastersteine
- Rückbau vorh. Betonpflastersteine
- Rückbau/Entfall
- Verkehrsschild inkl. Mast
- Verkehrsschild ohne Mast
- Fahrrad Piktogramm
- vorh. Hochbord (Vorderkante zur FB) mit oder ohne Absenkung
- FB-Markierung Vz 297.1-21
- taktile Leitelement (25x25 cm)
- Fahrradanhänger
- Absperpfosten

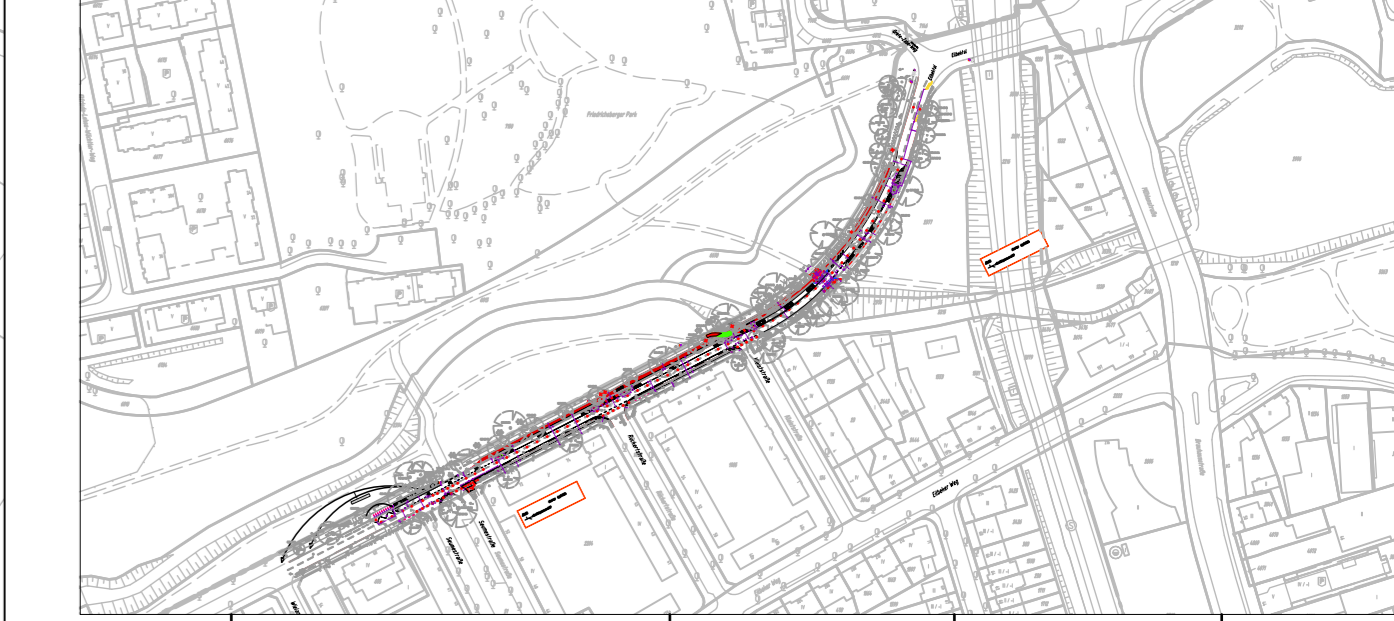

<p>Index</p> <p>Änderungen und Ergänzungen</p>	<p>Bearbeitet (Name)</p>	<p>Leit- / Kurzzeichen und Unterschrift</p>	<p>Datum</p> <p>19.03.2025</p>
--	--------------------------	---	--------------------------------

Bedarfsträger: Freie und Hansestadt Hamburg
 Bezirksamt Wandsbek
 Dezernat Wirtschaft, Bauen und Umwelt
 Fachamt Management des öffentlichen Raumes
 Fachbereich Straßen

Realisierungsträger: Freie und Hansestadt Hamburg
 Bezirksamt Wandsbek
 Dezernat Wirtschaft, Bauen und Umwelt
 Fachamt Management des öffentlichen Raumes
 Fachbereich Straßen

Baumaßnahme: Bündnis für den Rad- und Fußverkehr
 Datum: 25.02.2025
 Bearbeitet: [Name]
 Unterschrift, Sachbearbeiter

Teilbaumaßnahme: Eilbektal (FV-W051) - Querung des Wandse-Wanderweges
 Umbau zwischen Greie-Zabe-Weg und Wielandstraße
 Datum: 03.03.2025
 Fachtechnisch geprüft: [Name]
 Unterschrift, Abschnittsleiter

Planinhalt: Ausführungslageplan
 AU-Bau Kostenunderlage / Ausführungsplanung
 Datum: 03.03.2025
 Aufgestellt: [Name]
 Zeichnung Nr: 21-032-24-01
 Maßstab: 1:250
 Unterschrift, Abteilungsleiter

Datum: 03.03.2025
 Geprüft: [Name]
 Datum: 03.03.2025
 Freigegeben: [Name]
 Unterschrift, Technische Aufsicht
 Unterschrift, Fachamtsleiter

Kartengrundlage: FHH Landesbetrieb Geoinformation und Vermessung
 Amtliches Liegenschaftskatasterinformationssystem (ALKIS)
 Lagemessung im Bezugssystem ETRS89 / Abbildung Gauss-Krüger, Lagestatus 320.
 Stand Juni 2022