

Lageplan

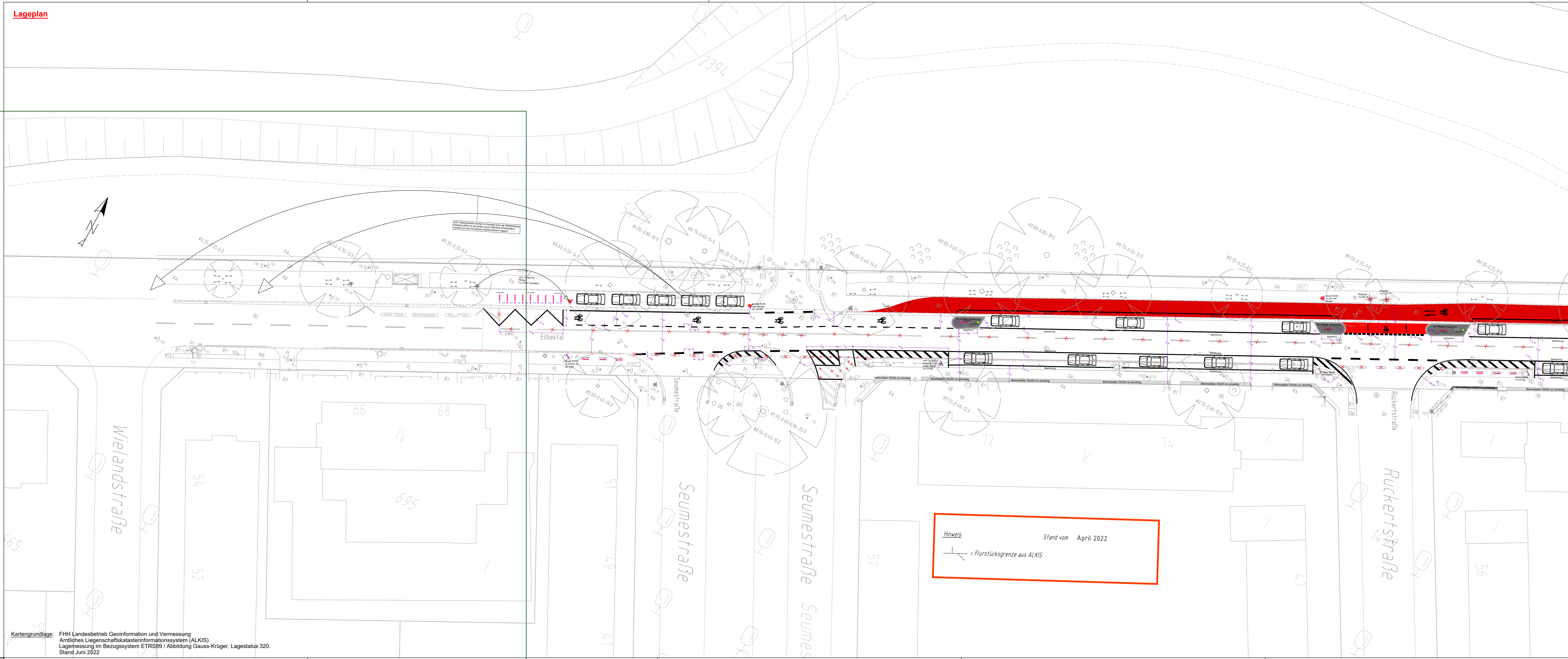

Hinweis: Stand vom April 2022
 ↗ = Flurstücksgrenze aus ALKIS

Legende Straßenplanung

- DSK rot (Dünne Asphalttragschichten in Kaltbauweise)
- neues Hochbord inkl. Rückenstütze
- Beton Pflastersteine rot 25/25/7 cm
- Beton Platten grau 50/50/7 cm
- Beton Pflastersteine grau 25/25/7 cm
- neue Grandfläche - Rückbau vorh. Betonpflastersteine
- Markierung rot
- gepl. Tiefbordbord 8x25cm
- gepl. Tiefbordbord 10x25cm
- Oberboden mit Rasensaart
- Klebeborde h = 11 cm zzgl. Klebematerial
- neue rote DSK mit 10 cm Asphalttragschicht - Rückbau vorh. Betonpflastersteine
- Rückbau vorh. Betonpflastersteine
- Rückbau/Entfall
- Verkehrsschild inkl. Mast
- Verkehrsschild ohne Mast
- Fahrrad Piktogramm
- vorh. Hochbord (Vorderkante zur FB) mit oder ohne Absenkung
- FB-Markierung Vz 297.1-21
- taktile Leitelement (25x25 cm)
- Fahrradlanthbügel
- Absperpfosten



Index	Änderungen und Ergänzungen	Bearbeitet (Name)	Leit- / Kurzzeichen und Unterschrift	Datum

Bedarfssträger: Freie und Hansestadt Hamburg
 Bezirksamt Wandsbek
 Dezernat Wirtschaft, Bauen und Umwelt
 Fachamt Management des öffentlichen Raumes
 Fachbereich Straßen

Realisierungsträger: Freie und Hansestadt Hamburg
 Bezirksamt Wandsbek
 Dezernat Wirtschaft, Bauen und Umwelt
 Fachamt Management des öffentlichen Raumes
 Fachbereich Straßen

Baumaßnahme: Bündnis für den Rad- und Fußverkehr	Datum: 25.02.2025
Teilbaumaßnahme: Eilbektal (FV-W051) - Querung des Wandse-Wanderweges Umbau zwischen Grete-Zabe-Weg und Wielandstraße	Bearbeitet: [Name] Unterschrift, Sachbearbeiter
Planinhalt: Ausführungslageplan AU-Bau Kostenunterlage / Ausführungsplanung	Datum: 03.03.2025 Aufgestellt: [Name] Unterschrift, Abteilungsleiter
Zeichnung Nr: 21-032-24-02	Maßstab: 1:250
Datum: [Date]	Datum: 03.03.2025 Geprüft: [Name] Unterschrift, Fachamtleiter
Unterschrift, Technische Aufsicht	Unterschrift, Fachamtleiter